Regionalmanagement
Bayern

Bayerisches Staatsministerium für
Wirtschaft, Landesentwicklung und Energie

Regionalmanagement
Bayern

Bayerisches Staatsministerium für
Wirtschaft, Landesentwicklung und Energie

Moderation
Tanja Gabler

Bayerisches Staatsministerium für Wirtschaft,
Landesentwicklung und Energie

Regionalmanagement Bayern

Bayerisches Staatsministerium für Wirtschaft, Landesentwicklung und Energie

Grußwort

Staatssekretär Tobias Gotthardt
Bayerisches Staatsministerium für Wirtschaft, Landesentwicklung und Energie, MdL

Regionalmanagement Bayern

Bayerisches Staatsministerium für Wirtschaft, Landesentwicklung und Energie

Fachkräftegewinnung am Beispiel der Metropolregion Nürnberg

Prof. Dr. Klaus L. Wübbenhorst
Wirtschaftsvorsitzender der EMN

Regionalmanagement Bayern

Bayerisches Staatsministerium für Wirtschaft, Landesentwicklung und Energie

AGENDA

metropolregion nürnberg
KOMMEN. STAUNEN. BLEIBEN.

1. *Wer wir sind*
2. *Was wir tun*
3. *Was wir brauchen*

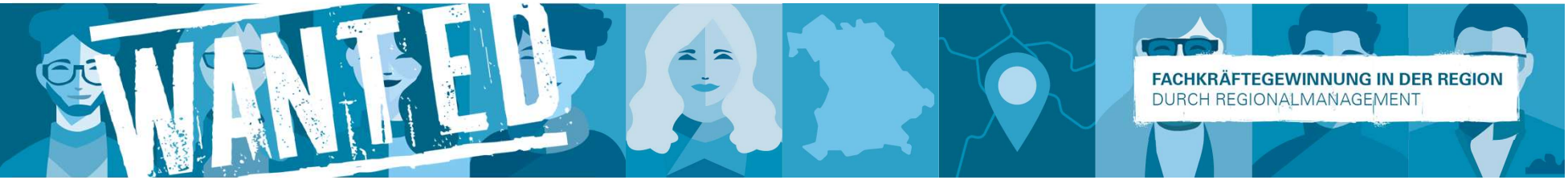

Regionalmanagement Bayern

Bayerisches Staatsministerium für Wirtschaft, Landesentwicklung und Energie

metropolregion nürnberg

KOMMEN. STAUNEN. BLEIBEN.

Europäische Metropolregion Nürnberg

Fläche	21.800 km²
Einwohner	3,6 Mio. (2021)
Erwerbstätige	2 Mio. (2021)
BIP	157 Mrd. € (2021)
Exportquote	49 % (2021)
Erreichbarkeit Radius 200 km	27 Mio. Menschen

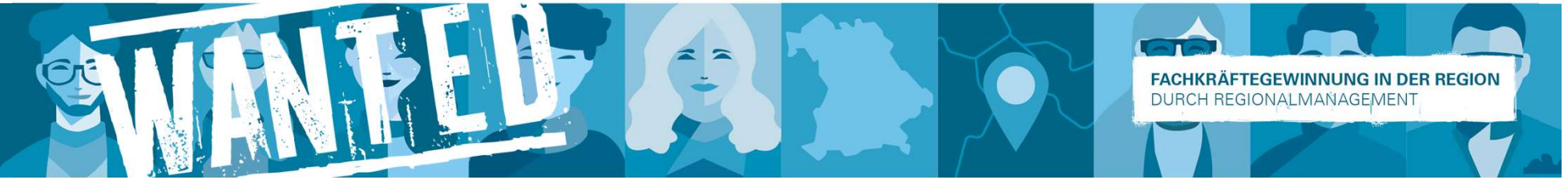

DEMOGRAFIE: DIE BEVÖLKERUNG IM ERWERBSFÄHIGEN ALTER GEHT IN DEN NÄCHSTEN JAHREN ZURÜCK – NORDBAYERN RELATIV STARK BETROFFEN

Entwicklung der Bevölkerung im Alter von 15 bis 64 Jahren in den Jahren 2011 bis 2031 (Index 2011 = 100) und Veränderung 2011/2031 in %

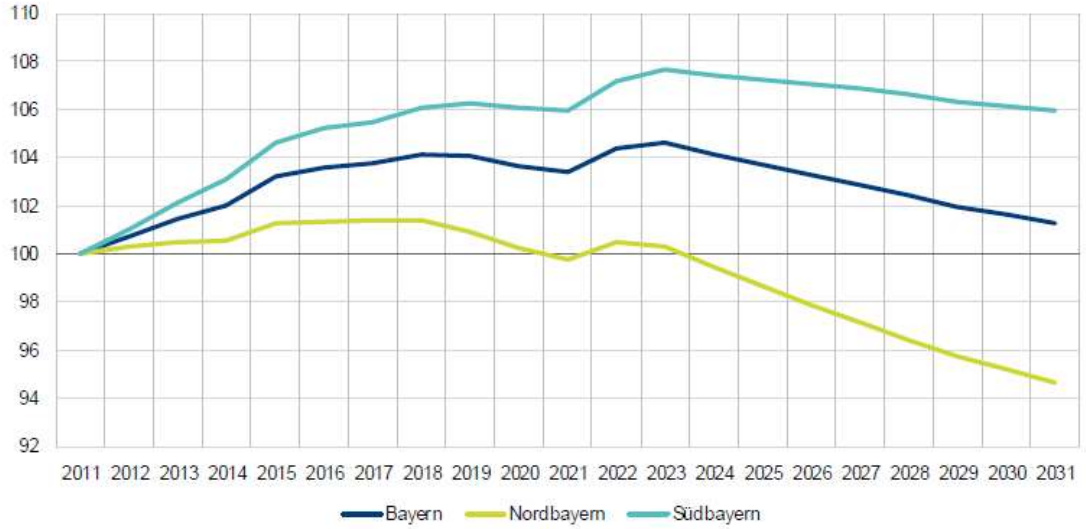

Veränderung 2021/2031
Bayern: -2,0 % (-175.500)
Nordbayern: -5,1 % (-174.800)
Südbayern: +/- 0,0 (-700)

Regionen in Nordbayern
Veränderung 2021/2031 in %
Kronach: -13,3 %
Kulmbach: -11,5 %
Wunsiedel: -11,2 %
...
Nürnberg, Stadt: -0,1 %
Fürth, Stadt: +0,1 %
Regensburg, Stadt: +0,9 %

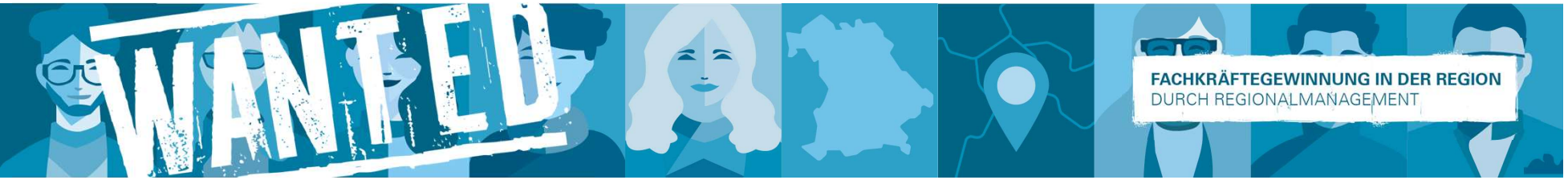

Quelle: Bayerisches Landesamt für Statistik – Genesis Online; ab 2022 Daten der Bevölkerungsvorausberechnung; eigene Berechnung

Regionalmanagement Bayern

Bayerisches Staatsministerium für Wirtschaft, Landesentwicklung und Energie

IMAGEKAMPAGNE „PLATZ FÜR“

Reichweite: ~ 140 Mio.

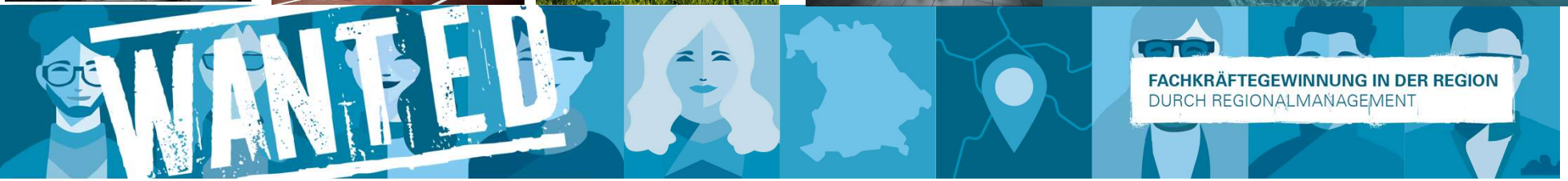

Regionalmanagement Bayern

Bayerisches Staatsministerium für Wirtschaft, Landesentwicklung und Energie

OBACHT! CONTENT MARKETING KAMPAGNE 2024

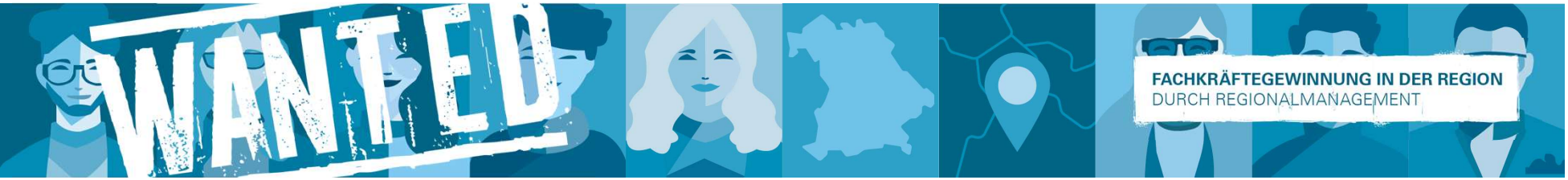

metropolregion nürnberg
KOMMEN. STAUNEN. BLEIBEN.

INNOVATIONS KUNST

BAUMÜLLER

Brand Trust

DATEV

FAU Friedrich-Alexander-Universität Erlangen-Nürnberg

Fraunhofer IIS

Fraunhofer IISB

IHK Industrie- und Handelskammer Nürnberg für Mittelfranken

NÜRNBERG MESSE

ohm Technische Hochschule Nürnberg

SIEMENS

SIEMENS Healthineers

INNOVATIONS KUNST

UNIVERSITÄT BAYREUTH

UTN Technische Universität Nürnberg

Wir haben eine gemeinsame Vision!

metropolregion nürnberg
KOMMEN. STAUNEN. BLEIBEN.
INNOVATIONS KUNST
Unsere Vision:
Die Metropolregion Nürnberg wird europaweit als ideenreichste Region wahrgenommen und ist Magnet für alle, die mit Technologie Zukunft gestalten wollen
www.innovationskunst.de

Dafür erzählen wir Geschichten von Innovationskünstler:innen und #INNOHubs

Regionalmanagement Bayern

Bayerisches Staatsministerium für Wirtschaft, Landesentwicklung und Energie

INNOHIKES LEVEL UP YOUR CAREER

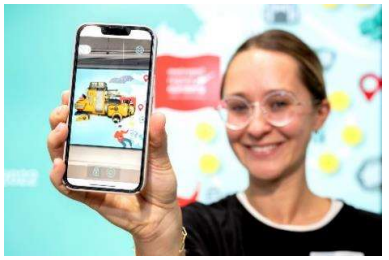

Junge technikaffine Fachkräfte für die Region begeistern

Innovationskraft & Kreativität der Metropolregion Nürnberg sichtbar machen

Hybride Schnitzeljagd per App

/ > 300 Quizfragen

/ > 4.000 Downloads (Stand April 2024)

Innovationen und Karrieremöglichkeiten von > 30 Unternehmen und wissenschaftlichen Einrichtungen kennenlernen

Themen-Hikes:

/ Künstliche Intelligenz

/ Innovation x Nachhaltigkeit

Gefördert durch:

HEIMAT DIGITAL REGIONAL

Bayerisches Staatsministerium der Finanzen und für Heimat

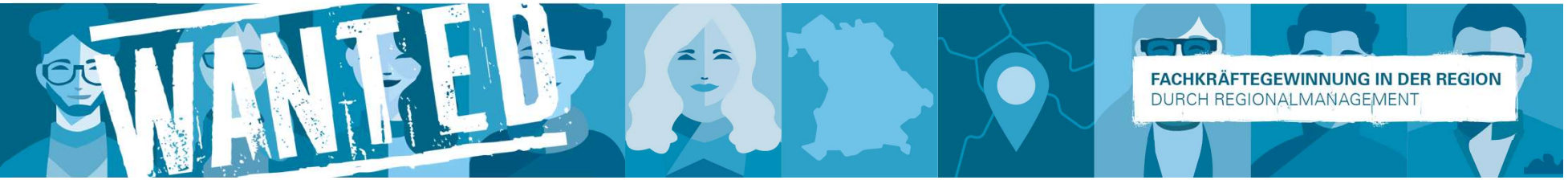

Vorab-
fassung

metropolregion nürnberg
KOMMEN. STAUNEN. BLEIBEN.

TRANSFORM.EMN

metropolregion nürnberg
KOMMEN. STAUNEN. BLEIBEN.

1

Imagekampagne
Ein regionalisiertes Modell bayerischer Talente-Anwerbung mit Fokus auf die Metropolregion Nürnberg und Nordbayern, das sich an spitze Zielgruppen aus Mangelberufen richtet.

Groß angelegte internationale Marketingkampagne und PR-Maßnahmen, die das Beschäftigungsimage hervorheben, ausgespielt im Mix digital, out-of-home, Anzeigen, Messen etc.

2

Employer-Branding-Kampagne
mit und für die Wirtschaft in der Metropolregion, die insbesondere unsere rund 150 Weltmarktführer/Hidden Champions, verteilt in ländlichen und städtischen Gebieten, bekannt macht und Bewerber:innen-Interesse generiert.

Konzeption und Umsetzung von partizipativen Marketing- und Kommunikationsinstrumenten sowie dazugehöriges Botschafter-Netzwerkmanagement

3

SmartMap (Willkommen!)
Mit Hard Facts zu Leben und Arbeiten für interessierte Fachkräfte und ihre Familien, damit sie ihren Lebensmittelpunkt auf Dauer in der Region finden können. Differenzierte Informationen, u.a. zu Lebenshaltungskosten in ländlichen Räumen und Städten

Entwicklung und Redaktion einer interaktiven Plattform als intelligenten Zugang zu den Inhalten der Kampagne und nutzwertige Informationen

Regionalmanagement Bayern

Bayerisches Staatsministerium für Wirtschaft, Landesentwicklung und Energie

Executive Summary

„Wir wollen die bevorzugte Heimatregion für talentierte und engagierte Menschen aus aller Welt sein.
Gemeinsam schaffen wir die Heimat für Kreative.“

metropolregion nürnberg
KOMMEN. STAUNEN. BLEIBEN.

- Imagebildung als kontinuierlicher Prozess
- Profilschärfung Innovation- und Wirtschaftskraft
- Steigerung (inter-)nationale Sichtbarkeit der Marke Metropolregion Nürnberg
- Anziehungskraft für Fachkräfte stärken (besonders ländliche Räume)
- Gemeinsame Anstrengungen: unter Flagge Bayern regionale Aktivitäten bündeln

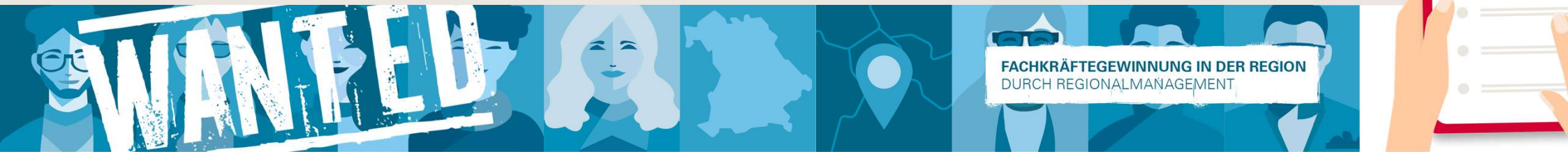

Regionalmanagement Bayern

Bayerisches Staatsministerium für Wirtschaft, Landesentwicklung und Energie

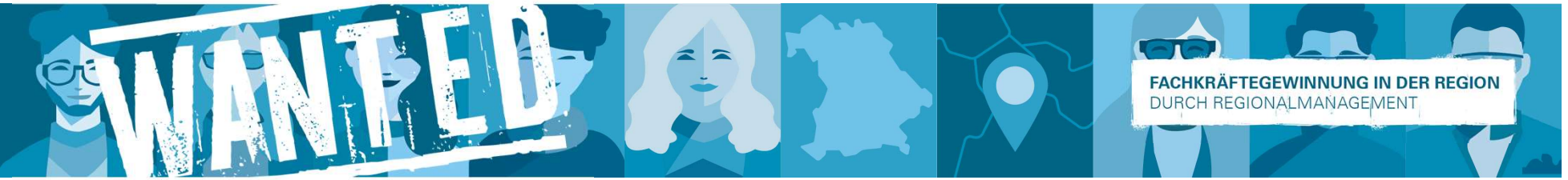

Vielen Dank!

Europäische Metropolregion Nürnberg
Theresienstraße 9, 90403 Nürnberg
Tel. 0911 231-10510

geschaeftsstelle@metropolregion.nuernberg.de
www.metropolregion.nuernberg.de

metropolregion **nürnberg**
KOMMEN. STAUNEN. BLEIBEN.

Regionalmanagement Bayern

Bayerisches Staatsministerium für Wirtschaft, Landesentwicklung und Energie

Fachkräftesituation in Bayern

Markus Lötzsch
Hauptgeschäftsführer IHK Nürnberg für Mittelfranken

NÜRNBERGER ERFAHRUNGEN – MENSCHEN MIT MIGRATIONSGESCHICHTE

©Wikipedia

©Wikipedia

©Wikipedia

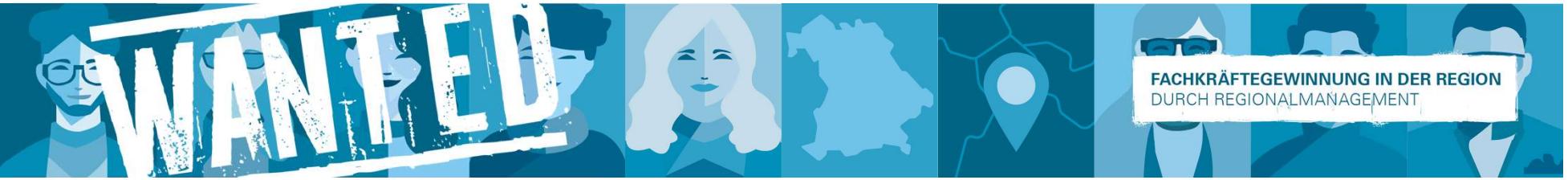

AKTUELLE BEVÖLKERUNGS-PROGNOSEN

Bayern wächst überdurchschnittlich.

Aber auch das Durchschnittsalter der Bevölkerung steigt in Bayern überdurchschnittlich.

Quelle Handelsblatt (20.6.2024), S. 10;
nach Bundesinstitut für Bau-, Stadt- und Raumforschung (BBSR)

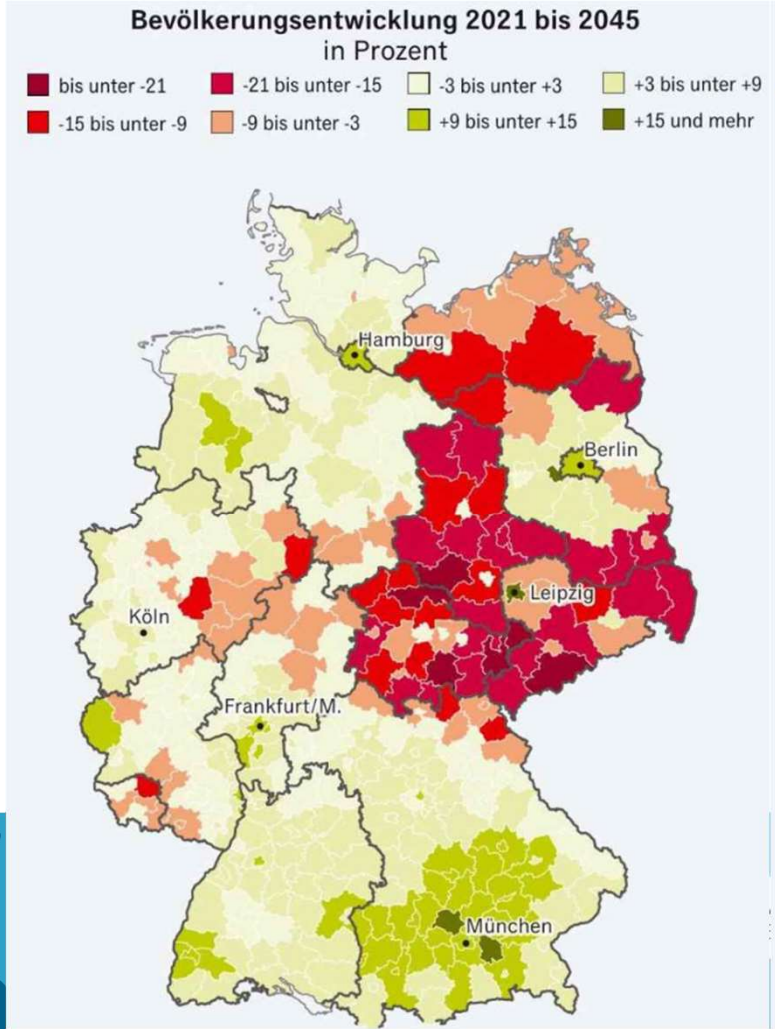

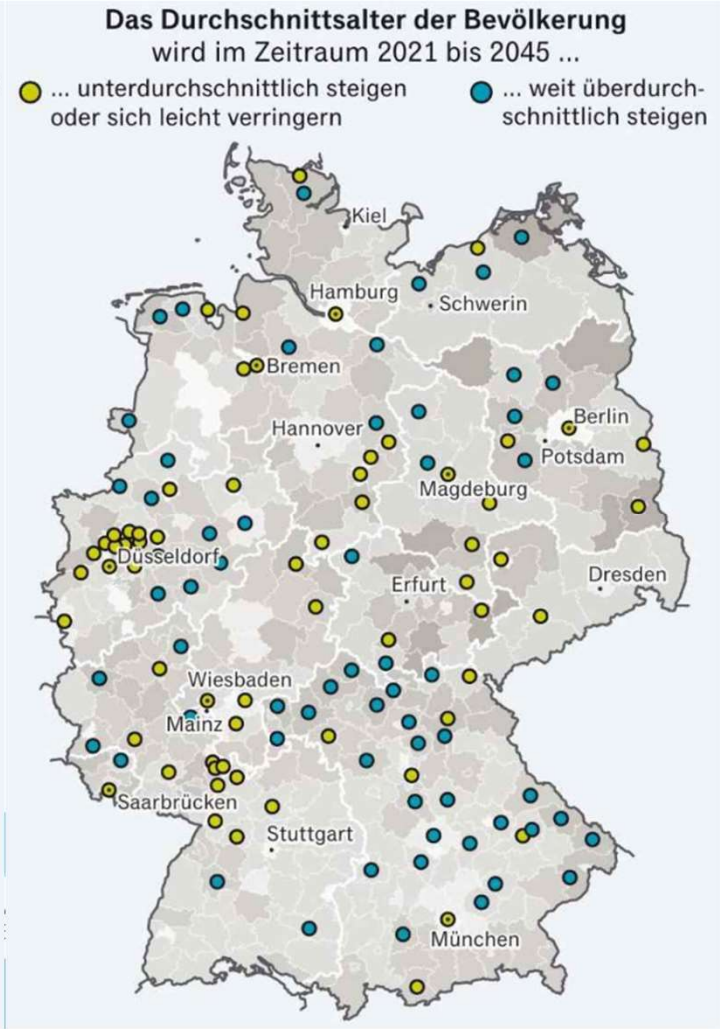

Regionalmanagement Bayern

Bayerisches Staatsministerium für Wirtschaft, Landesentwicklung und Energie

WACHSENDE LÜCKEN AM BAYERISCHEN ARBEITSMARKT

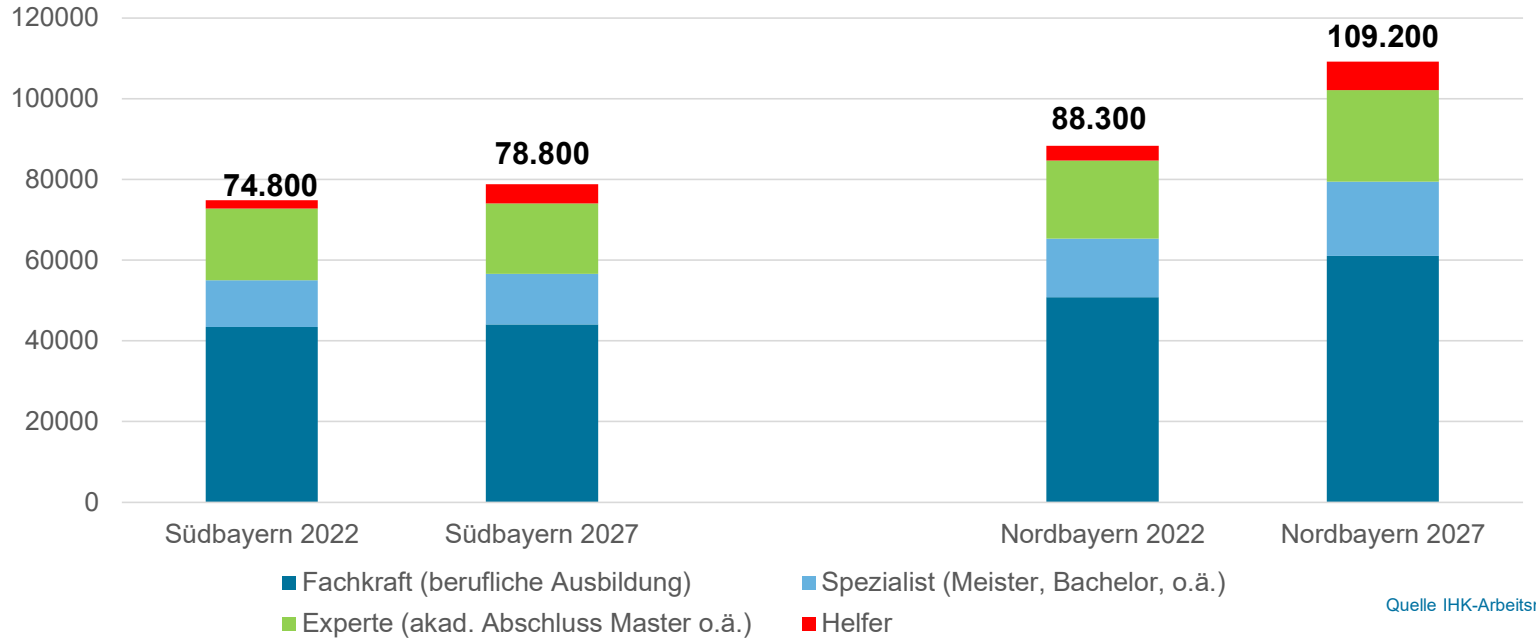

Quelle IHK-Arbeitsmarktradar Bayern (2024)

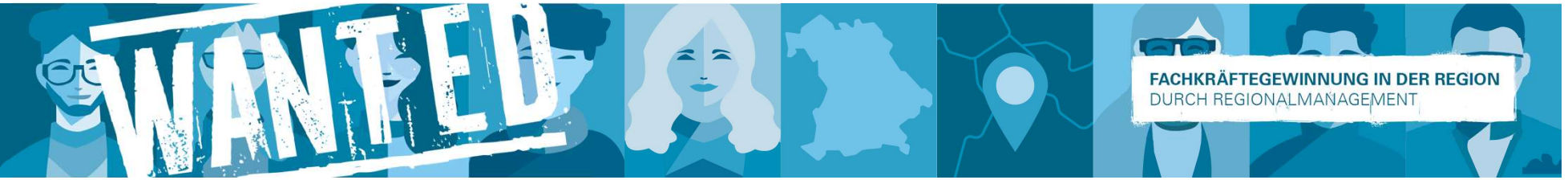

DROHENDE WERTSCHÖPFUNGSVERLUSTE IN BAYERN

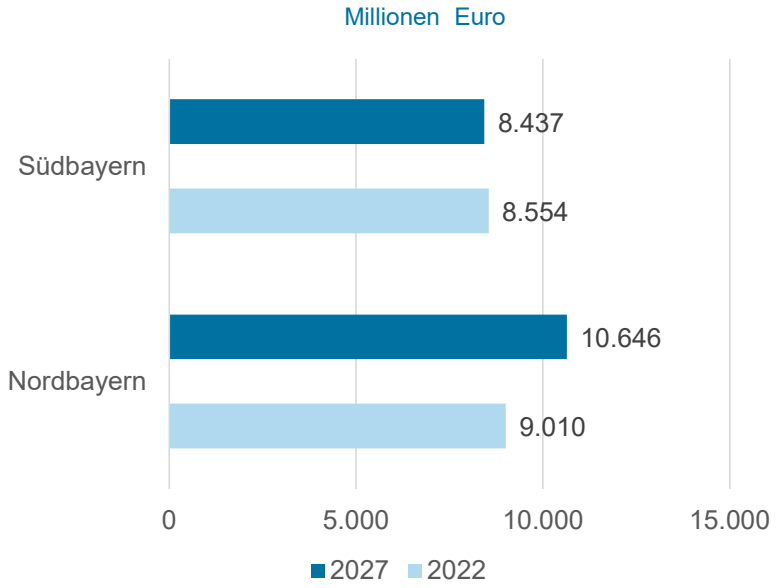

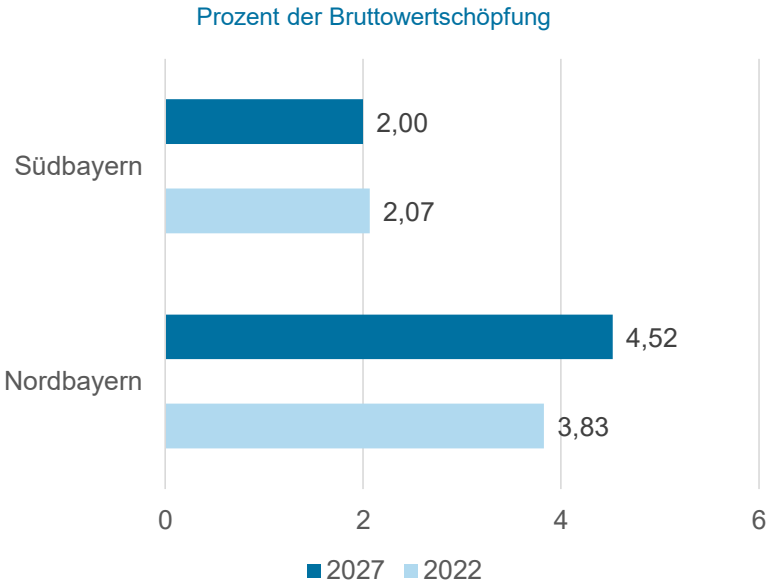

Quelle IHK-Arbeitsmarktradar Bayern (2024)

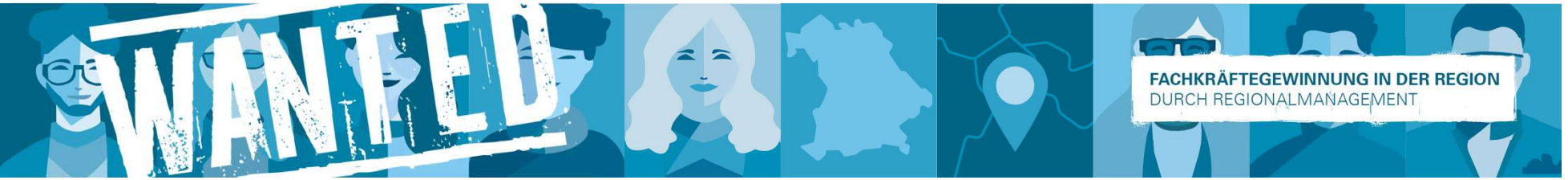

SZENARIEN FÜR DIE LANGFRISTIGE ENTWICKLUNG

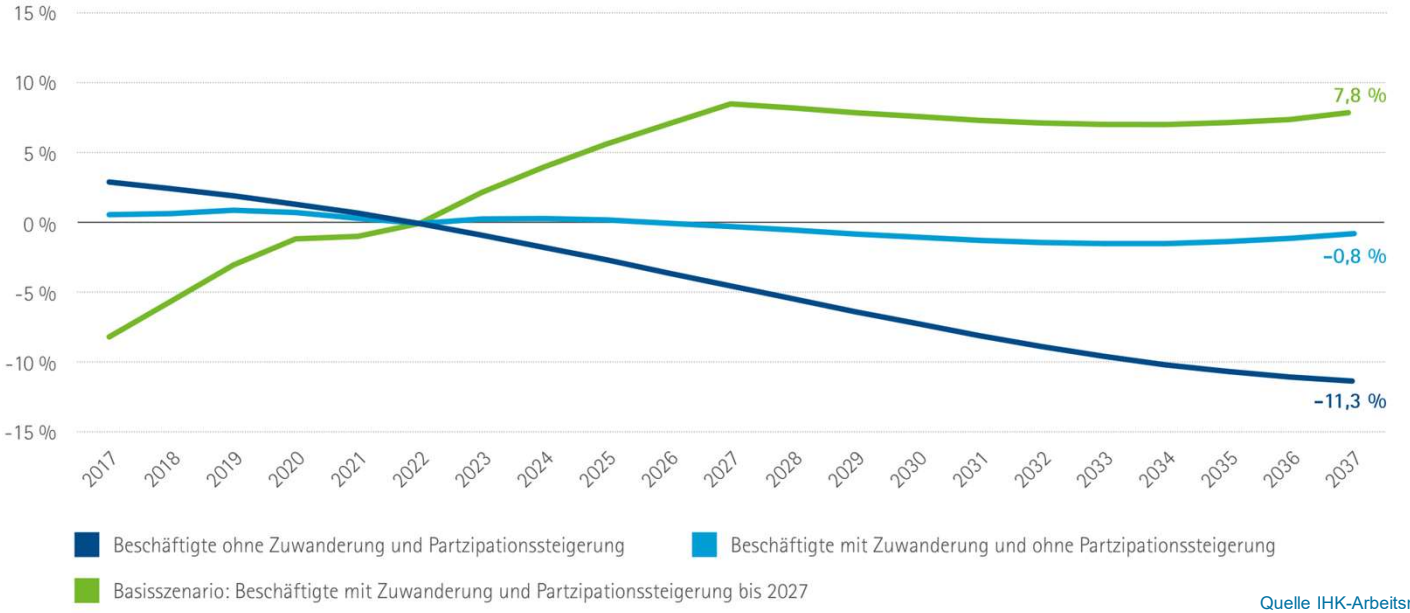

Quelle IHK-Arbeitsmarktradar Bayern (2024)

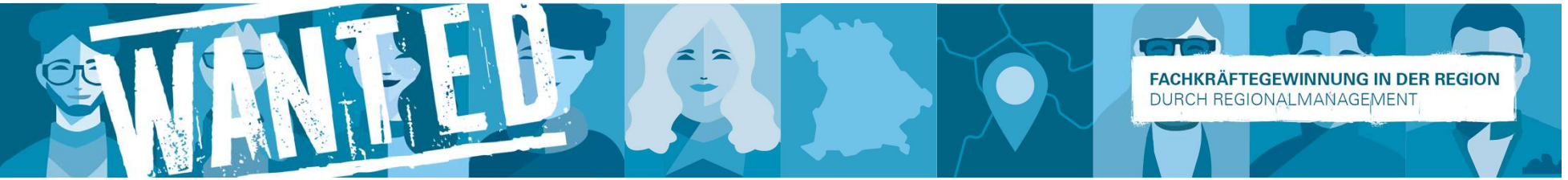

HANDLUNGSFELDER ZUR FACHKRÄFTESICHERUNG

- Aus- und Weiterbildung
- Arbeitsanreize und Erwerbsbeteiligung / Partizipation Frauen & Ältere
- Zuwanderung internationaler Fachkräfte
- Integration von Fachkräften mit Migrationsgeschichte

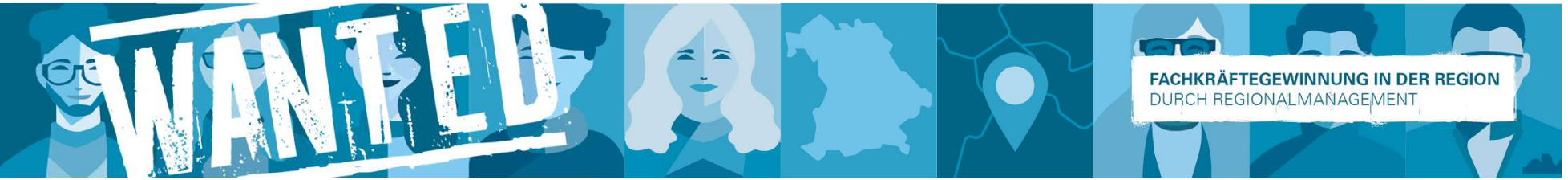

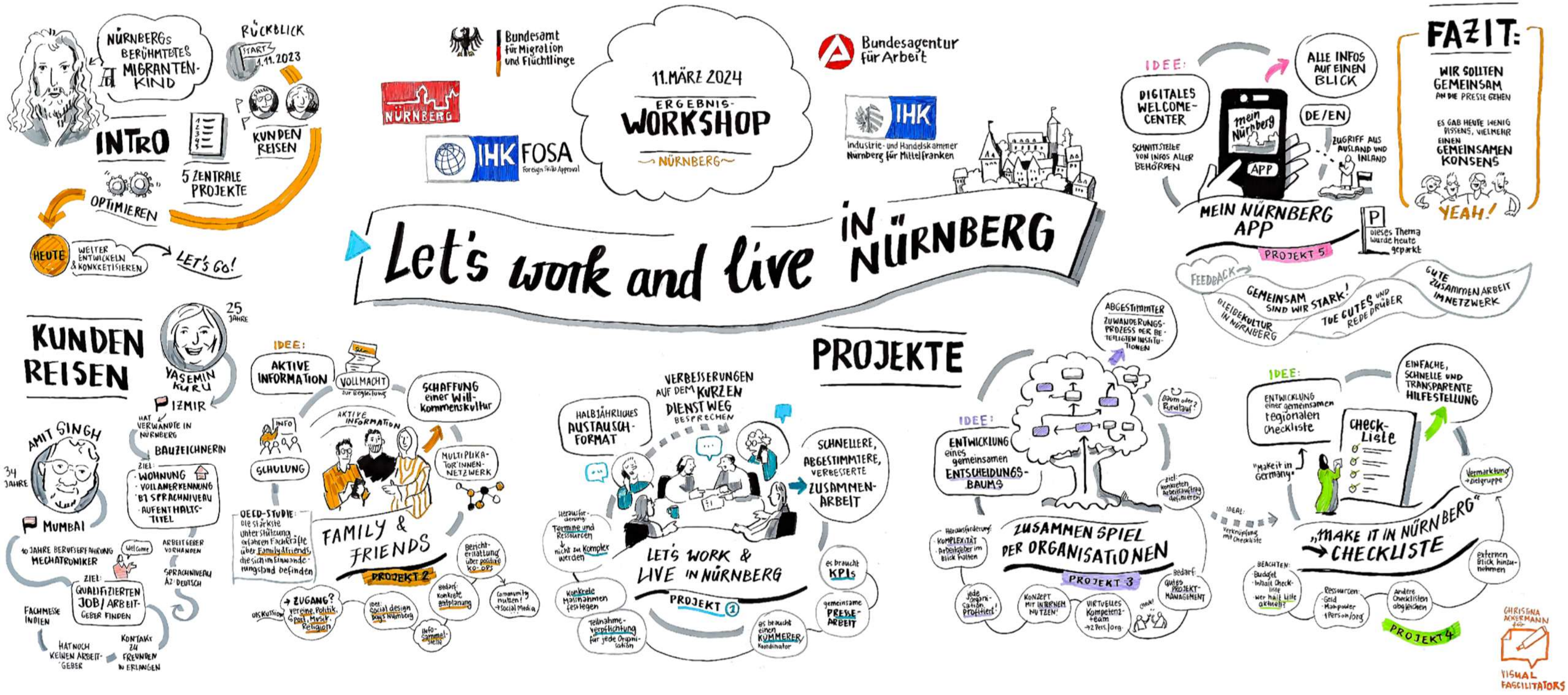
11. MÄRZ 2024
ERGEBNIS-WORKSHOP
NÜRNBERG
Let's work and live in NÜRNBERG
Bundesamt für Migration und Flüchtlinge
Bundesagentur für Arbeit
IHK FOSA Foreign Skills Approval
IHK Industrie- und Handelskammer Nürnberg für Mittelfranken
NÜRNBERG
NÜRNBERGS BERÜHMTESTES MIGRANTEN-KIND
RÜCKBLICK
START 1.11.2023
INTRO
KUNDEN REISEN
5 ZENTRALE PROJEKTE
OPTIMIEREN
HEUTE
WEITER ENTWICKELN & KONKRETISIEREN
LET'S GO!
KUNDEN REISEN
YASEMIN KURU
25 JAHRE
IZMIR
HAT VERWANDTE IN NÜRNBERG
BAUZEICHNERIN
AMIT SINGH
34 JAHRE
MUMBAI
10 JAHRE BERUFSERFAHRUNG MECHATRONIKER
ZIEL: QUALIFIZIERTEN JOB/ARBEITGEBER FINDEN
FACHMESSE INDIEN
HAT NOCH KEINEN ARBEITGEBER
KONTAKT ZU FREUNDEN IN ERLANGEN
ARBEITGEBER VORHANDEN
SPRACHNIVEAU A2 DEUTSCH
IDEE:
AKTIVE INFORMATION
VOLLMACHT
SCHAFFUNG einer Willkommenskultur
SCHULUNG
MULTIPLIKATOR/INNEN-NETZWERK
OECD-STUDIE
FAMILY & FRIENDS
PROJEKT 2
PROJEKTE
VERBESSERUNGEN AUF DEM KURZEN DIENSTWEG BESPRECHEN
HALBJÄHRLICHES AUSTAUSCH-FORMAT
SCHNELLERE, ABGESTIMMTERE, VERBESSERTE ZUSAMMENARBEIT
LET'S WORK & LIVE IN NÜRNBERG
PROJEKT 1
es braucht KPIs
gemeinsame PRESSEARBEIT
es braucht einen KÜMMERER
ABGESTIMMTER ZUWANDERUNGSPROZESS DER BETEILIGTEN INSTITUTIONEN
IDEE: ENTWICKLUNG eines gemeinsamen ENTSCHEIDUNGSBAUMS
ZUSAMMENSPIEL DER ORGANISATIONEN
PROJEKT 3
IDEE:
DIGITALES WELCOME-CENTER
ALLE INFOS AUF EINEN BLICK
DE/EN
mein Nürnberg
APP
MEIN NÜRNBERG APP
PROJEKT 5
dieses Thema wurde heute geparkt
FAZIT:
WIR SOLLTEN GEMEINSAM AN DIE PRESSE GEHEN
ES GAB HEUTE WENIG DISSENS, VIELMEHR EINEN GEMEINSAMEN KONSENS
YEAH!
FEEDBACK
GEMEINSAM SIND WIR STARK!
BLEIBEKULTUR IN NÜRNBERG
TUE GUTES UND REDE DRÜBER
GUTE ZUSAMMENARBEIT IM NETZWERK
IDEE:
ENTWICKLUNG einer gemeinsamen regionalen Checkliste
EINFACHE, SCHNELLE UND TRANSPARENTE HILFESTELLUNG
Check-Liste
"Make it in Germany"
„MAKE IT IN NÜRNBERG" CHECKLISTE
PROJEKT 4
CHRISTINA ACKERMANN
VISUAL FACILITATORS

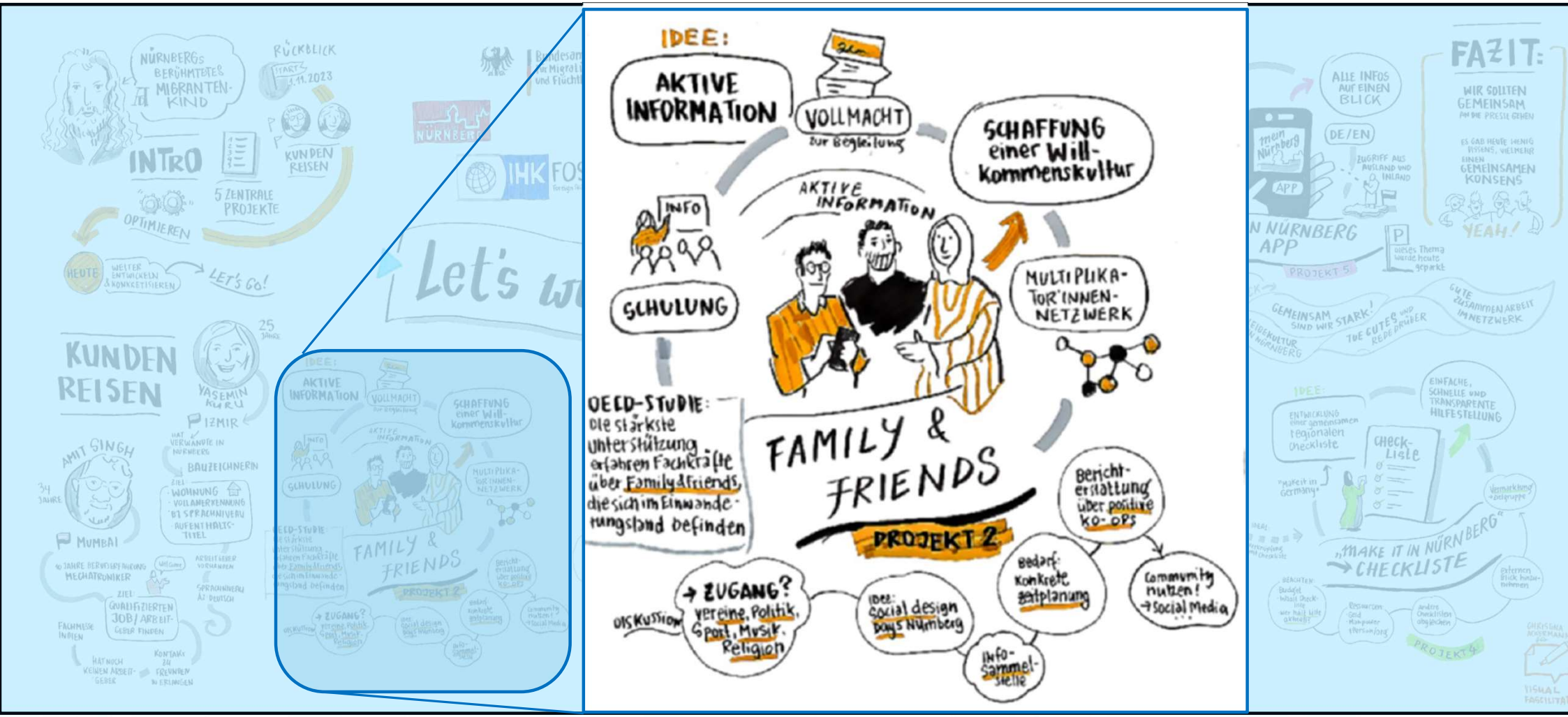
IDEE:
AKTIVE INFORMATION
VOLLMACHT zur Begleitung
SCHAFFUNG einer Willkommenskultur
AKTIVE INFORMATION
INFO
SCHULUNG
MULTIPLIKATOR'INNEN-NETZWERK
OECD-STUDIE: die stärkste Unterstützung erfahren Fachkräfte über Family&Friends, die sich im Einwanderungsstand befinden
FAMILY & FRIENDS
PROJEKT 2
Berichterstattung über positive KO-OPS
Bedarf: Konkrete Gestaltung
Community nutzen! → Social Media
Info-Sammelstelle
Idee: Social design boys Nürnberg
→ ZUGANG? Vereine, Politik, Sport, Musik, Religion
DISKUSSION
INTRO
5 ZENTRALE PROJEKTE
KUNDEN REISEN
OPTIMIEREN
HEUTE
LET'S GO!
FAZIT:
WIR SOLLTEN GEMEINSAM AN DIE PRESSE GEHEN
ES GAB HEUTE WENIG RISSENS, VIELMEHR EINEN GEMEINSAMEN KONSENS
YEAH!
ALLE INFOS AUF EINEN BLICK
DE/EN
N NÜRNBERG APP
PROJEKT 5
GEMEINSAM SIND WIR STARK!
GUTE ZUSAMMENARBEIT IM NETZWERK
EINFACHE, SCHNELLE UND TRANSPARENTE HILFESTELLUNG
CHECK-LISTE
„MAKE IT IN NÜRNBERG" → CHECKLISTE
PROJEKT 4

Regionalmanagement Bayern

Bayerisches Staatsministerium für Wirtschaft, Landesentwicklung und Energie

Regionalmanagement Bayern

Bayerisches Staatsministerium für Wirtschaft, Landesentwicklung und Energie

Arbeit der Zukunft

Ihr Input ist gefragt

Join at menti.com | use code 8376 9881

Mentimeter

Wo sehen Sie die größten Herausforderungen in Bezug auf die "Zukunft der Arbeit"?

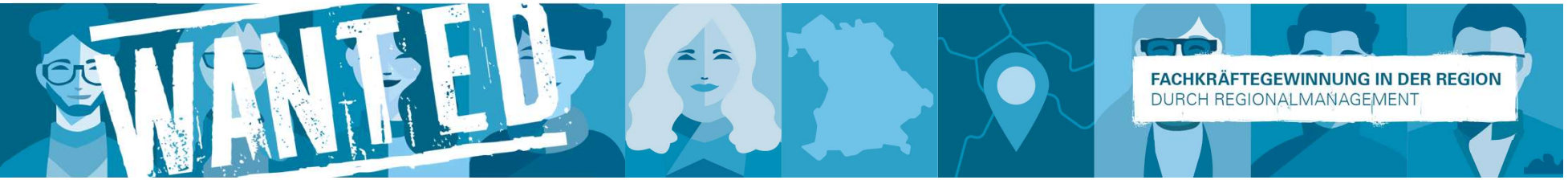

ERGEBNISSE:

Results - WANTED (mentimeter.com)

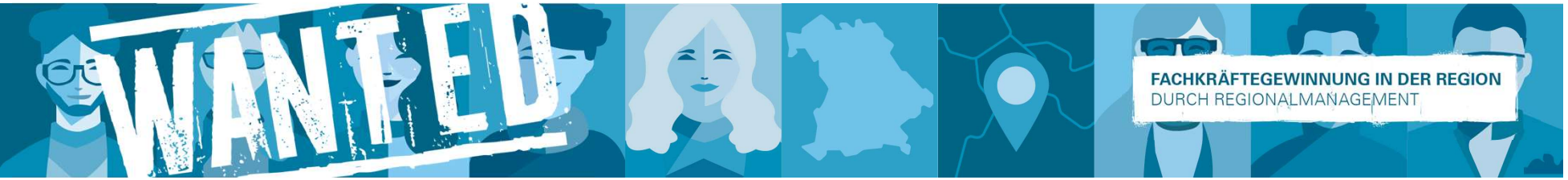

Regionalmanagement Bayern

Bayerisches Staatsministerium für Wirtschaft, Landesentwicklung und Energie

Arbeit der Zukunft

Interview mit Axel Egermann
Geschäftsführer Regionalmarketing Günzburg

Regionalmanagement Bayern

Bayerisches Staatsministerium für Wirtschaft, Landesentwicklung und Energie

Einblicke in die Fachkräftegewinnung im Regionalmanagement

Regionalmanagement Bayern

Bayerisches Staatsministerium für Wirtschaft, Landesentwicklung und Energie

Chiemgau GmbH & Berchtesgadener Land Wirtschaftsservice

Magdalena Kollmann & Annalena Geisreiter

GOOGLE 4 JOBS

Die Macht der Job-Platzierung auf Google
Eine geeignete Online-Präsenz ist zu Zeiten des Fachkräftemangels auf einem weitgehend digitalisierten Arbeitsmarkt essenziell. Wir laden Sie herzlich zum Online-Workshop am 20. und 27. November ein, die einen detaillierten Einblick in die regionale Fachkräfteakquise mithilfe von "Google for Jobs" gibt.

Hier anmelden

AUSLÄNDISCHE FACHKRÄFTE

Erfolgreiche Integration ausländischer Fachkräfte
Was muss ich bei der Integration ausländischer Fachkräfte beachten? Welche Änderungen ergeben sich mit der Neuerung des Fachkräfteeinwanderungsgesetzes? Diese Fragen möchten wir zusammen mit der IHK München Oberbayern und der Arbeitsagentur für Sie klären.

29. Februar 2024
16:00 bis 18:00 Uhr
online

Hier anmelden

AUSBILDUNGSVERBUND PFLEGE
Landkreise Berchtesgadener Land & Traunstein

Die Ausbildung Partner & Schulen Über Uns

Ausbildungsverbund Pflege

WER WIR SIND UND WAS WIR TUN

WANTED
FACHKRÄFTEGEWINNUNG IN DER REGION
DURCH REGIONALMANAGEMENT

SIEMENS

WANTED
FACHKRÄFTEGEWINNUNG IN DER REGION
DURCH REGIONALMANAGEMENT

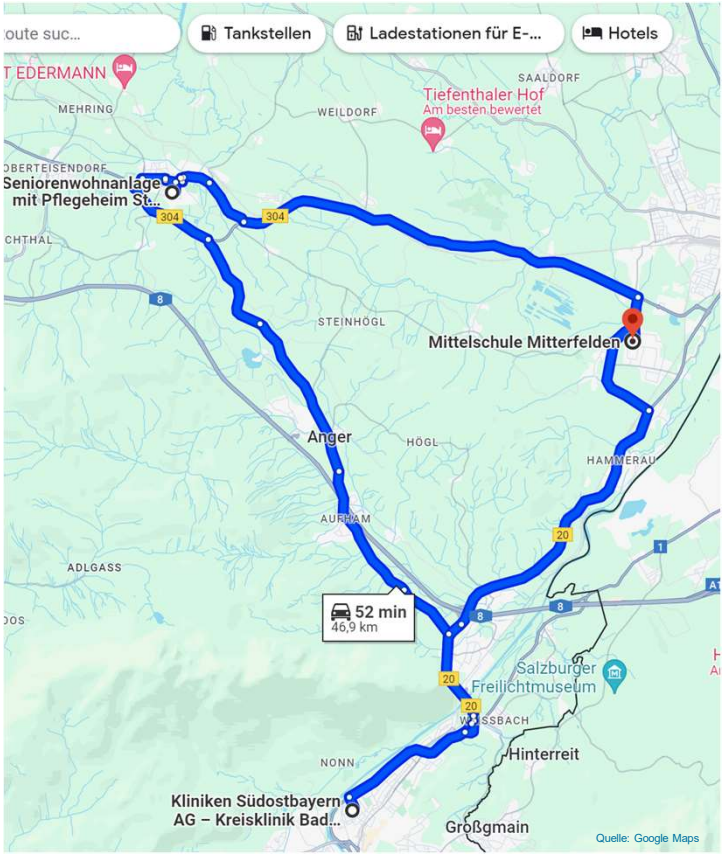
Tankstellen
Ladestationen für E-...
Hotels
SAALDORF
Tiefenthaler Hof
Am besten bewertet
MEHRING
WEILDORF
Seniorenwohnanlage
mit Pflegeheim St...
304
STEINHÖGL
Mittelschule Mitterfelden
Anger
HÖGL
HAMMERAU
AURHAM
ADLGASS
52 min
46,9 km
Salzburger
Freilichtmuseum
Hinterreit
NONN
Kliniken Südostbayern
AG – Kreisklinik Bad...
Großgmain
Quelle: Google Maps

NOTAUFNAHME

WANTED
FACHKRÄFTEGEWINNUNG IN DER REGION
DURCH REGIONALMANAGEMENT

ZUKUNFTS-WERKSTATT

DEINE AUSBILDUNGSMESSE IM BERCHTESGADENER LAND

Mit interessanten Workshops und spannenden Kompetenzstationen vieler Unternehmen aus verschiedenen Branchen!

24.10.24

7:45 - 13:00 UHR

In der Realschule im Rupertiwinkel und im Staatlichen Beruflichen Schulzentrum Berchtesgadener Land Freilassing

Gefördert durch
Bayerisches Staatsministerium für Wirtschaft, Landesentwicklung und Energie
Regionalmanagement Bayern

„JOBHOPPER“ TERESA

WANTED

„JOBHOPPER“ DAVID

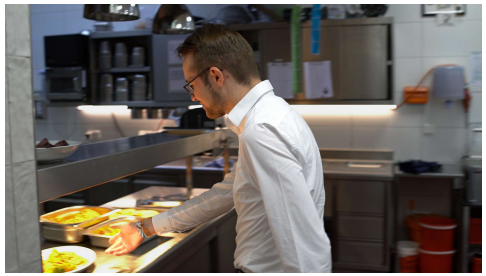

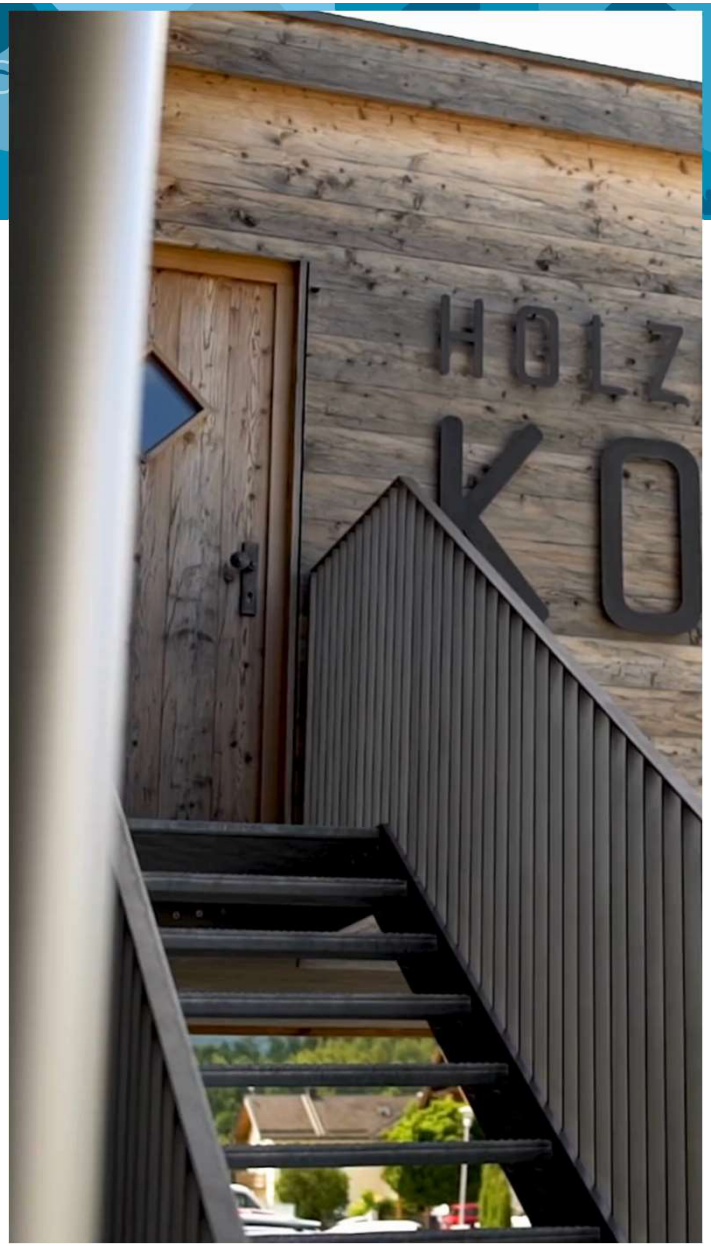

INDUSTRIE-EXKURSION 2023:

ZUSAMMENARBEIT:

WAS BRINGT SIE UNS?

CHIEMGAU

BERCHTESGADENER LAND
Wirtschaftsservice

ZUSAMMENARBEIT:

WAS LERNEN WIR DARAUS?

CHIEMGAU

BERCHTESGADENER LAND
Wirtschaftsservice

Regionalmanagement Bayern

Bayerisches Staatsministerium für Wirtschaft, Landesentwicklung und Energie

STAY IN BAYREUTH

Eva Rundholz
Regionalmanagement Bayreuth

Regionalmanagement Bayern

Bayerisches Staatsministerium für Wirtschaft, Landesentwicklung und Energie

STAY IN BAYREUTH – DAS REGIONALE WEBPORTAL

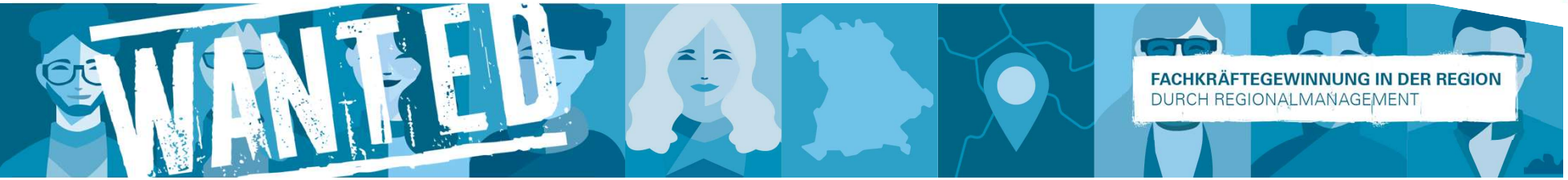

Regionalmanagement Bayern

Bayerisches Staatsministerium für Wirtschaft, Landesentwicklung und Energie

BAYREUTHER UNTERNEHMENSDATENBANK

ALLE ANGEBOTE ZUR BERUFSORIENTIERUNG

Filter

- Klasse 5-8
- Klasse 9
- Klasse 10
- Klasse 11-13
- Auszubildende
- Studierende

Filter zurücksetzen

AUSBILDUNGS- UND STUDIENMESSE BAYREUTH

Mehr erfahren

AUSBILDUNGSBERATUNG DER HANDWERKS-KAMMER FÜR OBERFRANKEN

Mehr erfahren

AUSBILDUNGSBERATUNG DER INDUSTRIE- UND HANDELSKAMMER FÜR OBERFRANKEN BAY-REUTH

Mehr erfahren

AUSBILDUNGSMESSE IN HOLLFELD

BERUFSINFORMATIONSZENTRUM BAYREUTH

BERUFSMESSEN DES HANDWERKS

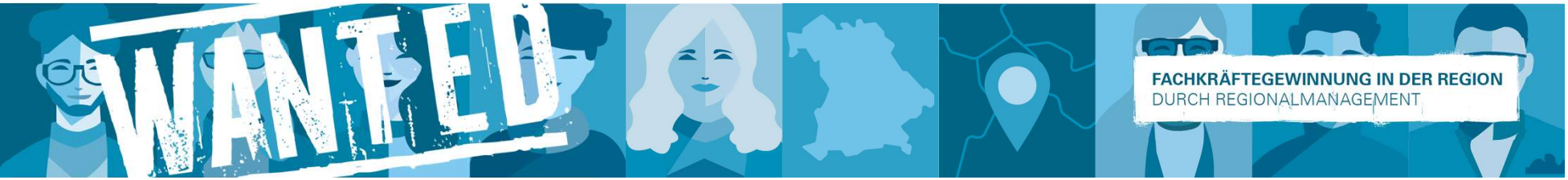

Regionalmanagement Bayern

Bayerisches Staatsministerium für Wirtschaft, Landesentwicklung und Energie

PRAKTIKUMS- UND AUSBILDUNGSBÖRSE

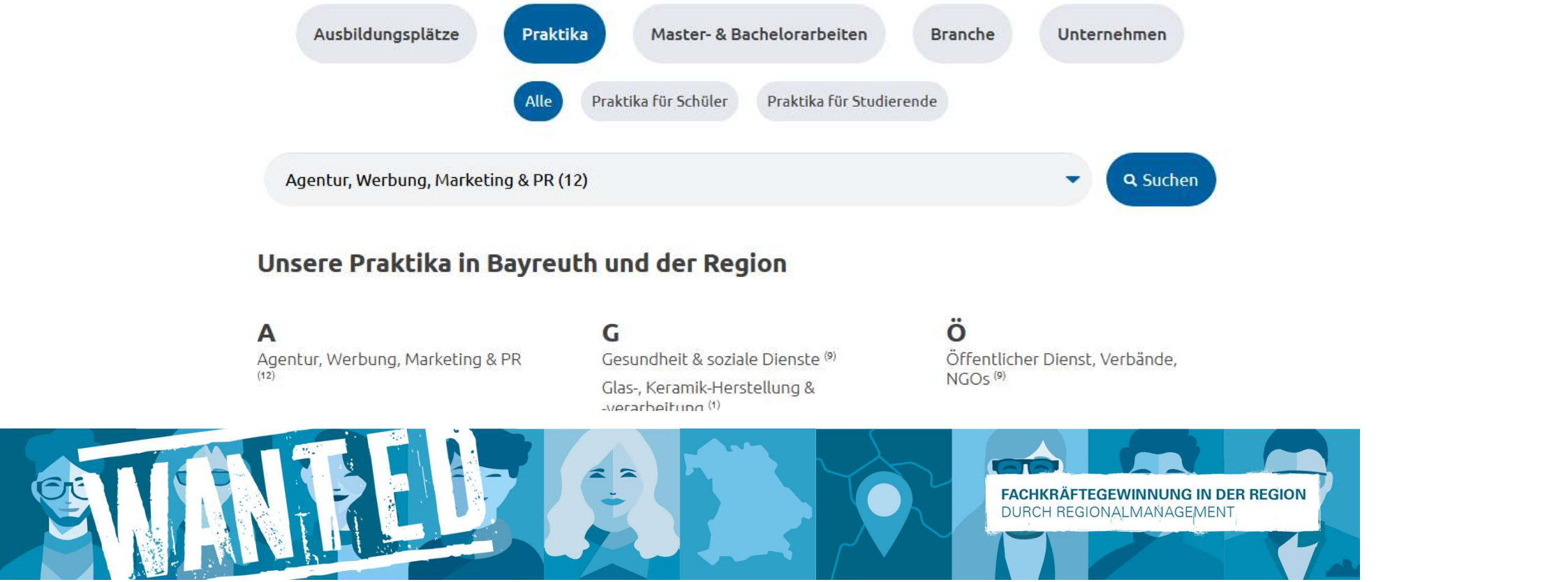

Regionalmanagement Bayern

Bayerisches Staatsministerium für Wirtschaft, Landesentwicklung und Energie

JOBCHECKER – WELCHER JOB PASST ZU MIR?

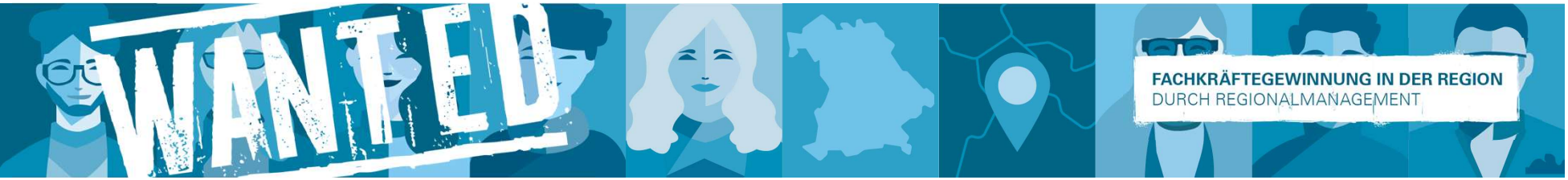

WEITERE ANGEBOTE VON STAY IN BAYREUTH

Dazu:
Unterstützung der Lehrkräfte
Beratung von Schülerinnen, Schülern und deren Eltern (Elternabende)

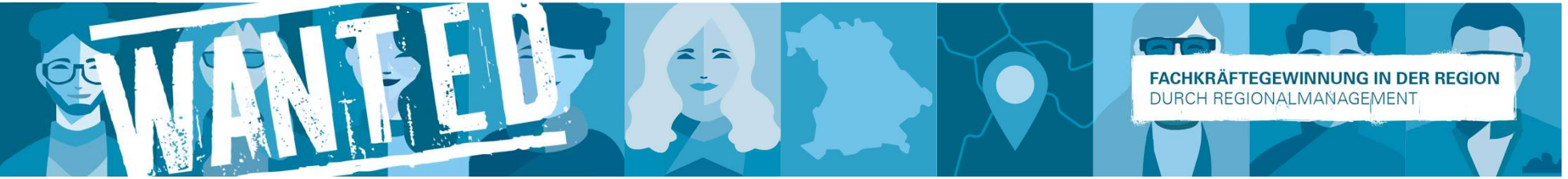

Regionalmanagement Bayern

Bayerisches Staatsministerium für Wirtschaft, Landesentwicklung und Energie

UNTERNEHMENSTOUREN – BERUFE LIVE

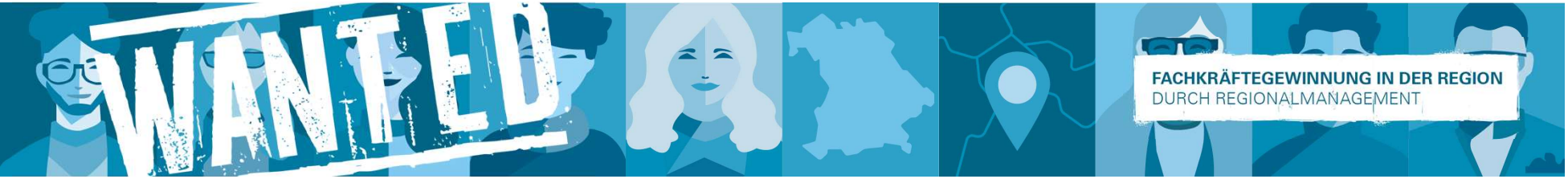

Regionalmanagement Bayern

Bayerisches Staatsministerium für Wirtschaft, Landesentwicklung und Energie

UNTERNEHMENSTOUREN – PRAXISERFAHRUNG

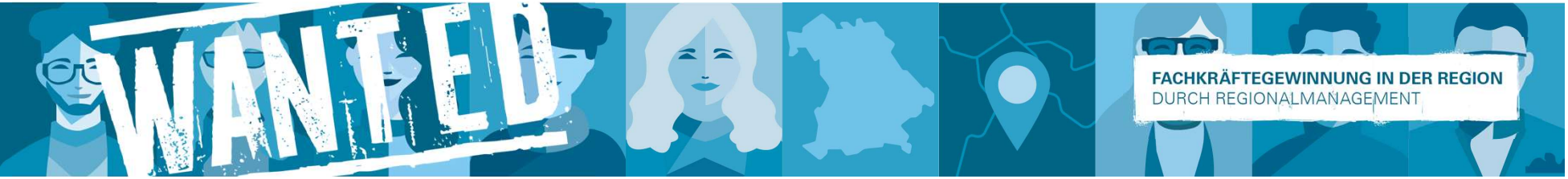

Regionalmanagement Bayern

Bayerisches Staatsministerium für Wirtschaft, Landesentwicklung und Energie

ARBEITSKRÄFTE-GEWINNUNG AUF MESSEN

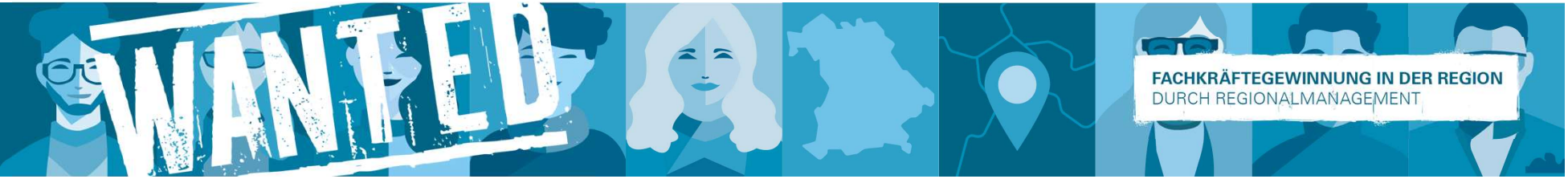

Regionalmanagement Bayern

Bayerisches Staatsministerium für Wirtschaft, Landesentwicklung und Energie

KAMPAGNE „DEINE BÜHNE BAYREUTH“

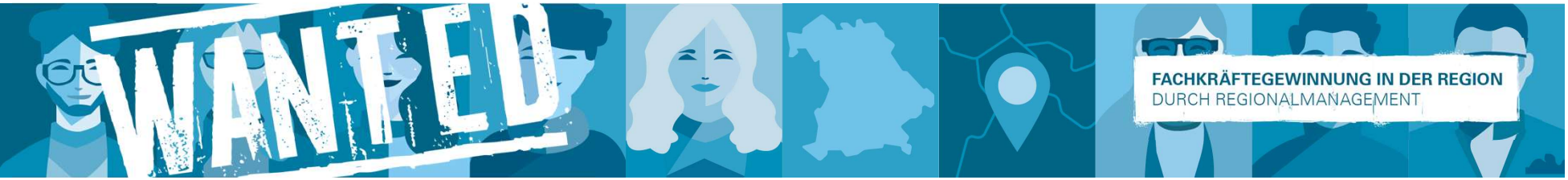

Regionalmanagement Bayern

Bayerisches Staatsministerium für Wirtschaft, Landesentwicklung und Energie

MESSE BAYREUTH INNOVATIV

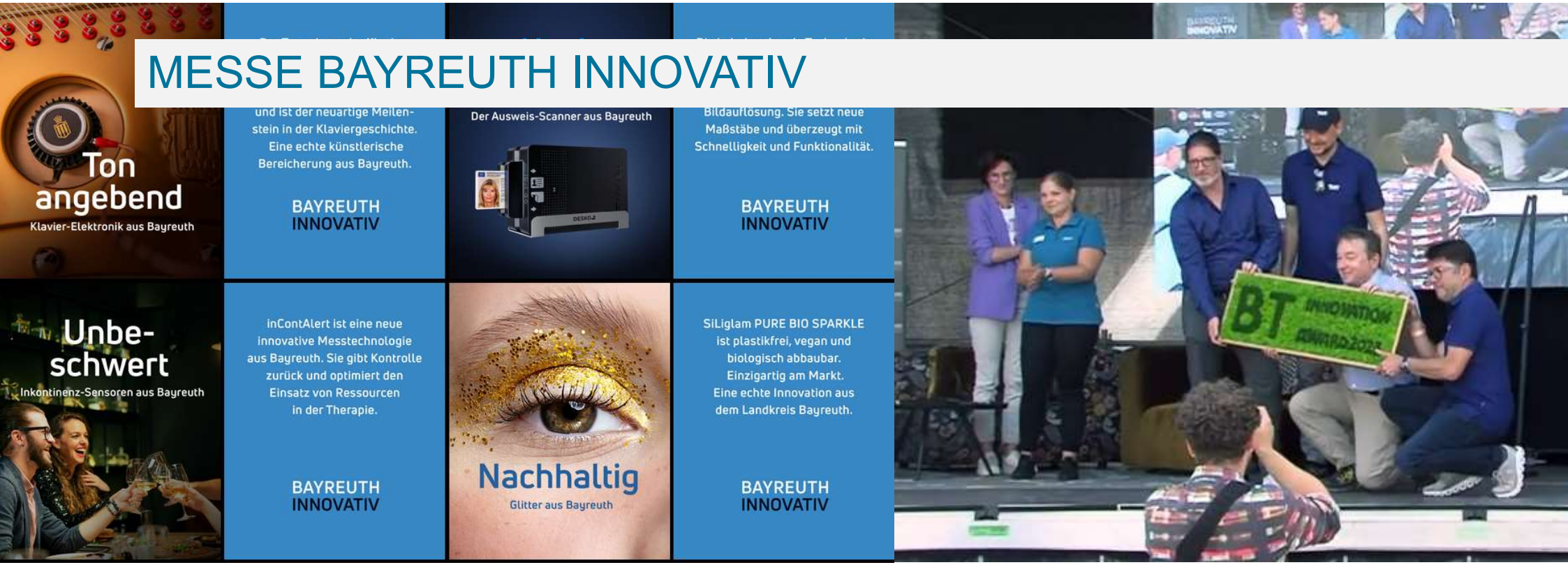

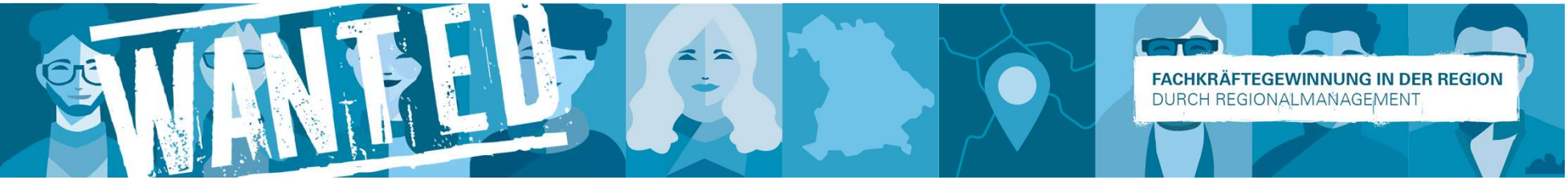

Regionalmanagement Bayern

Bayerisches Staatsministerium für Wirtschaft, Landesentwicklung und Energie

MONATLICHE NEUBÜRGER-TREFFS

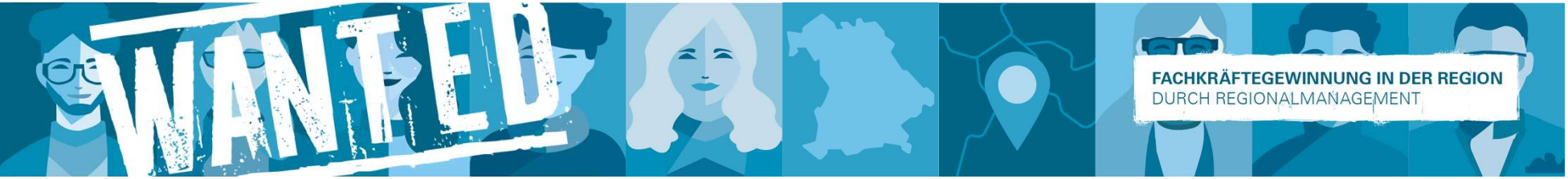

Regionalmanagement Bayern

Bayerisches Staatsministerium für Wirtschaft, Landesentwicklung und Energie

WILLKOMMENSGUTSCHEINE

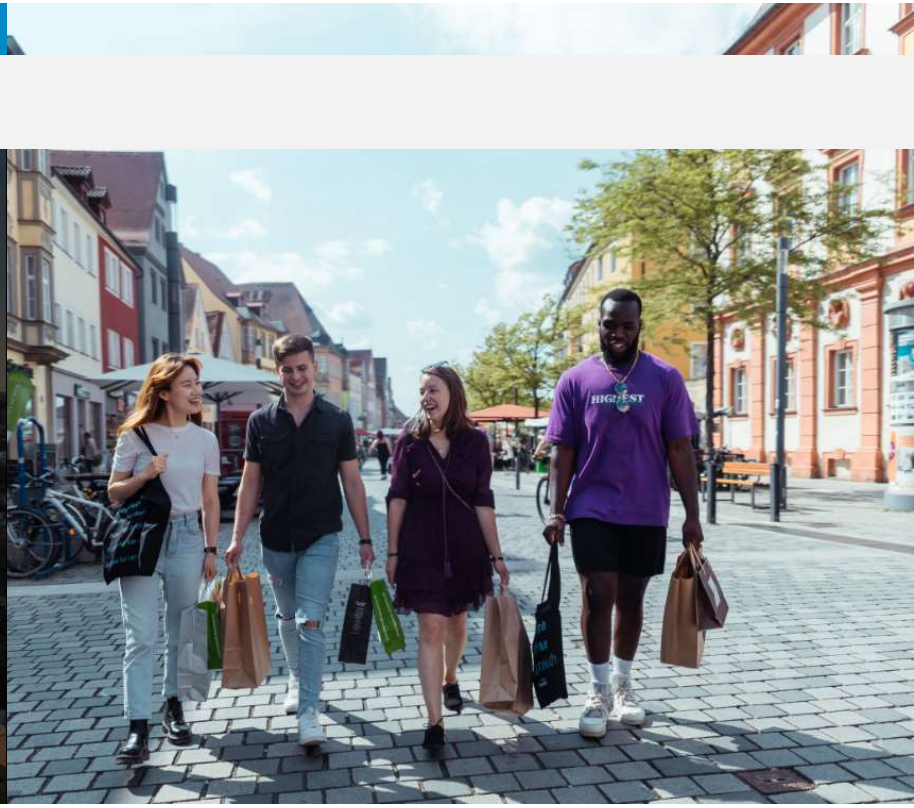

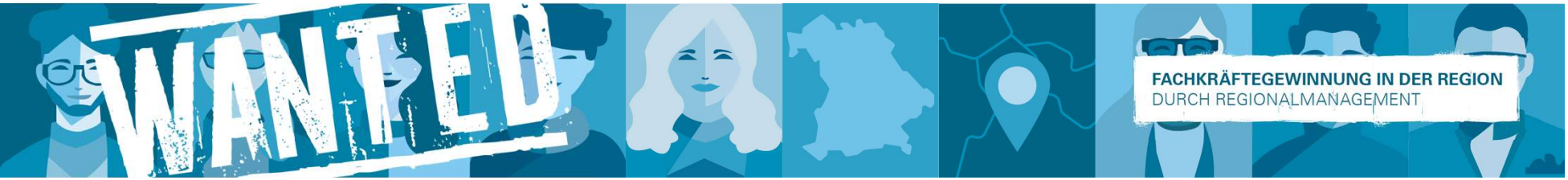

Regionalmanagement Bayern

Bayerisches Staatsministerium für Wirtschaft, Landesentwicklung und Energie

NEUBÜRGEREMPFANG MIT STADT-RALLYE

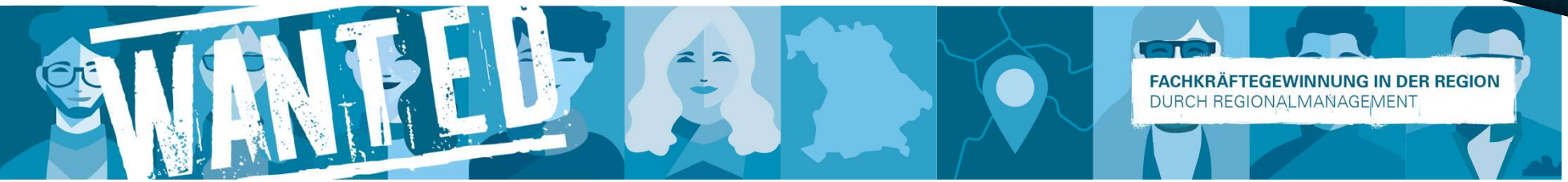

Regionalmanagement Bayern

Bayerisches Staatsministerium für Wirtschaft, Landesentwicklung und Energie

WELCOME SERVICES BAYREUTH – BERATUNG

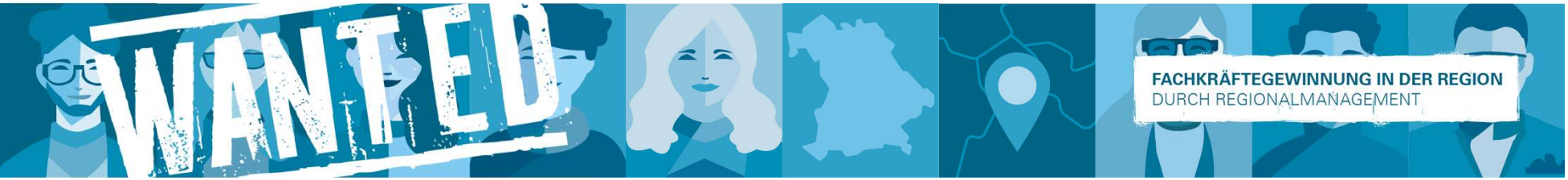

Regionalmanagement Bayern

Bayerisches Staatsministerium für Wirtschaft, Landesentwicklung und Energie

WELCOME SERVICES BAYREUTH – JOBVERMITTLUNG

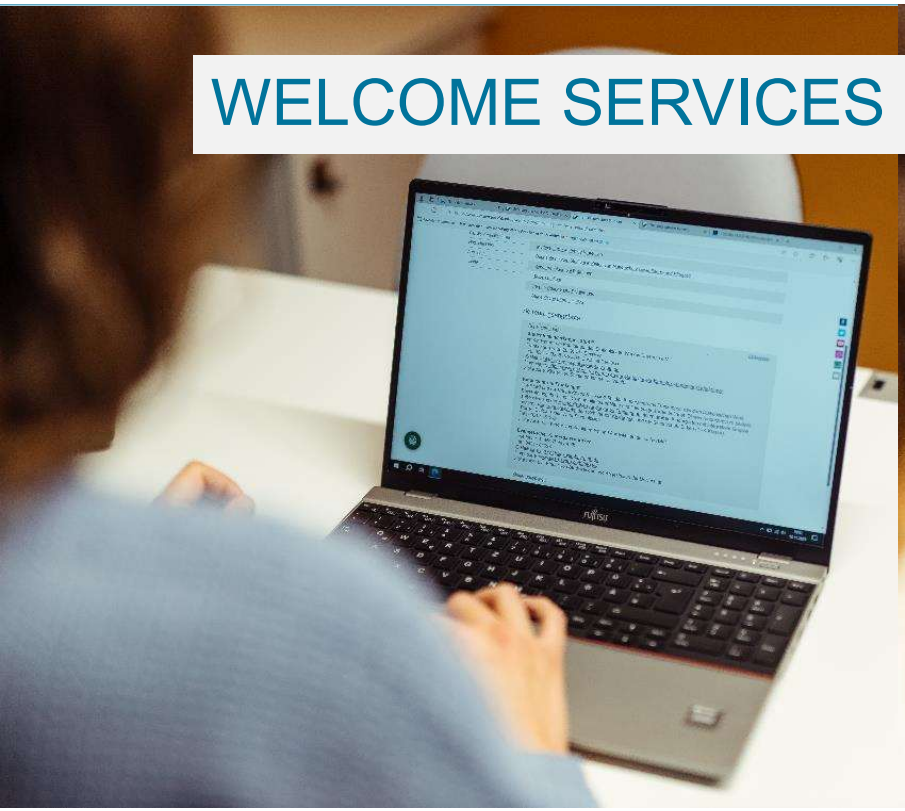

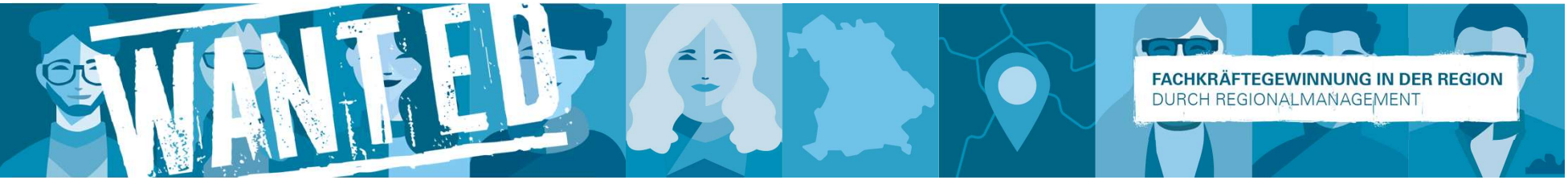

Regionalmanagement Bayern

Bayerisches Staatsministerium für Wirtschaft, Landesentwicklung und Energie

ANSPRECHPARTNER | REGION BAYREUTH

Eva Rundholz

Regionalmanagerin
Wirtschaftsförderung Stadt Bayreuth

Matthias Mörk

Fachkräftemanager
Wirtschaftsförderung Stadt Bayreuth

Jana-Lisa Mönch

Wirtschaftsförderung Landkreis Bayreuth

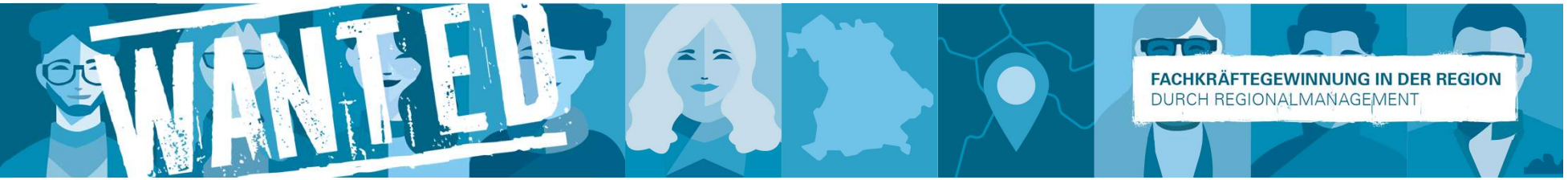

Regionalmanagement
Bayern

Bayerisches Staatsministerium für
Wirtschaft, Landesentwicklung und Energie

Regionalmanagement Landkreis Rottal-Inn

Kevin Chwalczyk

Regionalmanagement Bayern

Bayerisches Staatsministerium für Wirtschaft, Landesentwicklung und Energie

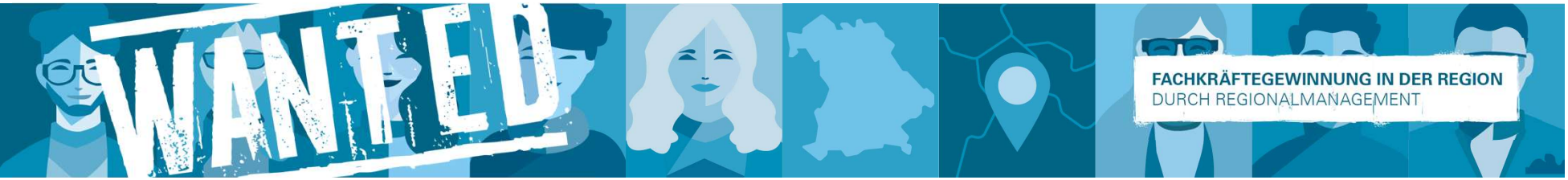

Regionalmanagement Bayern

Bayerisches Staatsministerium für Wirtschaft, Landesentwicklung und Energie

Regionalmanagement Bayern

Bayerisches Staatsministerium für Wirtschaft, Landesentwicklung und Energie

meine Welt Rottal-Inn

BERUFSWAHL-ROTTAL-INN.DE

Meine 1.000 Möglichkeiten...

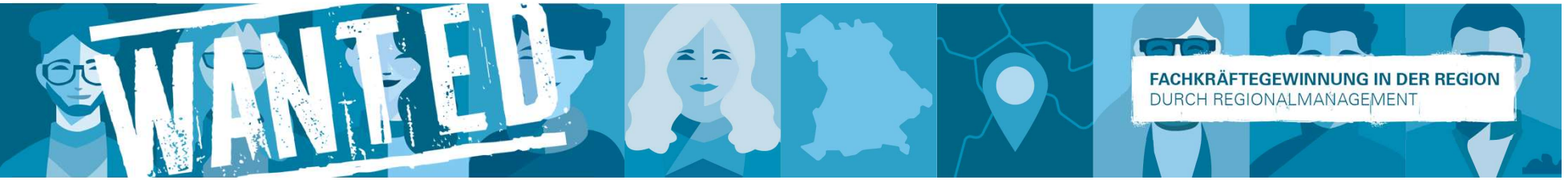

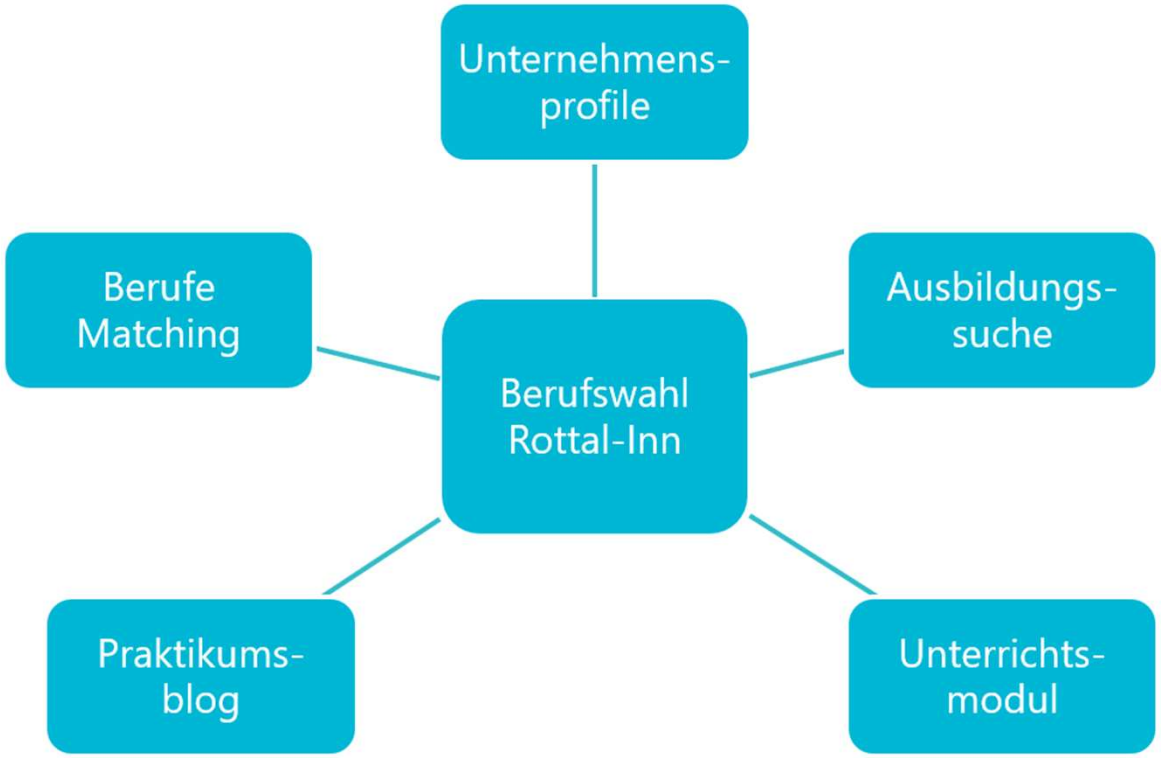
Unternehmens-profile
Berufe Matching
Berufswahl Rottal-Inn
Ausbildungs-suche
Praktikums-blog
Unterrichts-modul

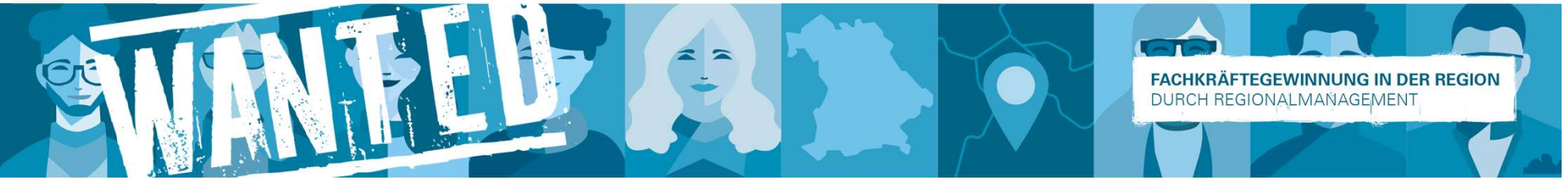
WANTED
FACHKRÄFTEGEWINNUNG IN DER REGION
DURCH REGIONALMANAGEMENT

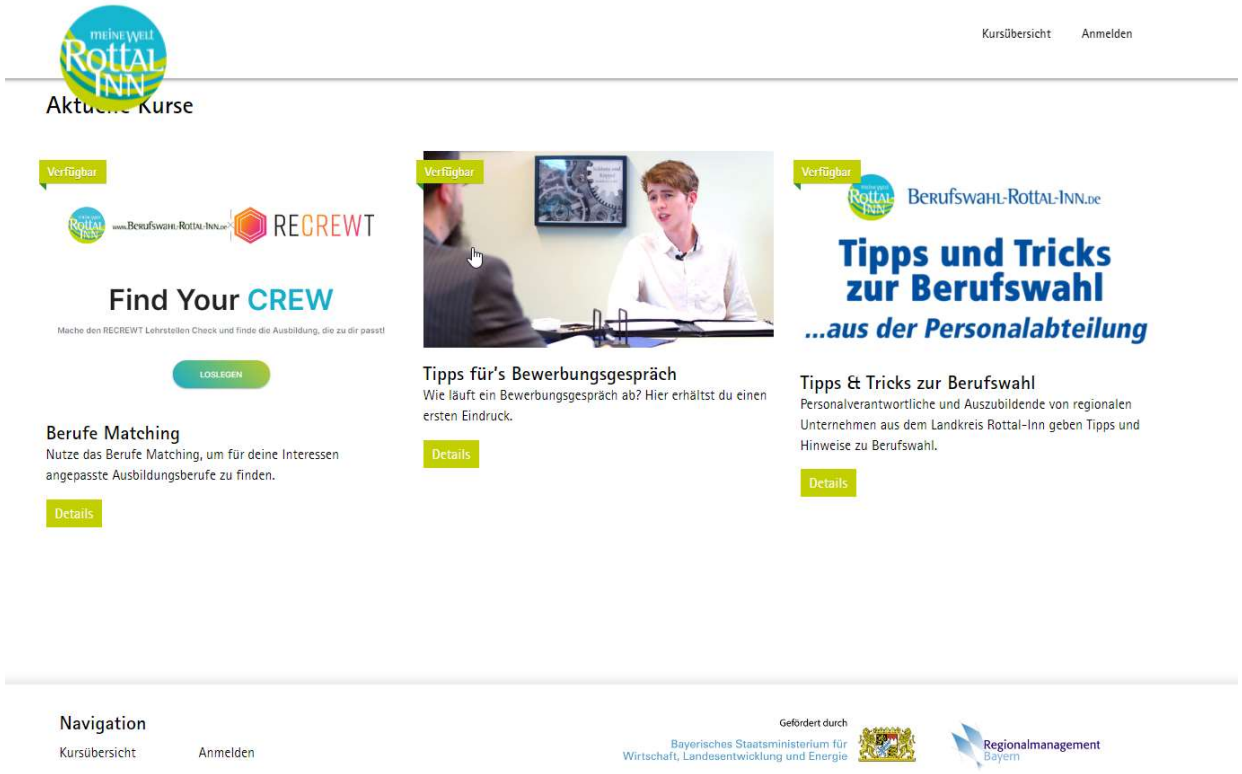
Kursübersicht
Anmelden
Aktuelle Kurse
Verfügbar
RECREWT
Find Your CREW
Mache den RECREWT Lehrstellen Check und finde die Ausbildung, die zu dir passt!
LOSLEGEN
Berufe Matching
Nutze das Berufe Matching, um für deine Interessen angepasste Ausbildungsberufe zu finden.
Details
Verfügbar
Tipps für's Bewerbungsgespräch
Wie läuft ein Bewerbungsgespräch ab? Hier erhältst du einen ersten Eindruck.
Details
Verfügbar
Berufswahl-Rottal-Inn.de
Tipps und Tricks zur Berufswahl
...aus der Personalabteilung
Tipps & Tricks zur Berufswahl
Personalverantwortliche und Auszubildende von regionalen Unternehmen aus dem Landkreis Rottal-Inn geben Tipps und Hinweise zu Berufswahl.
Details
Navigation
Kursübersicht
Anmelden
Gefördert durch
Bayerisches Staatsministerium für Wirtschaft, Landesentwicklung und Energie
Regionalmanagement Bayern

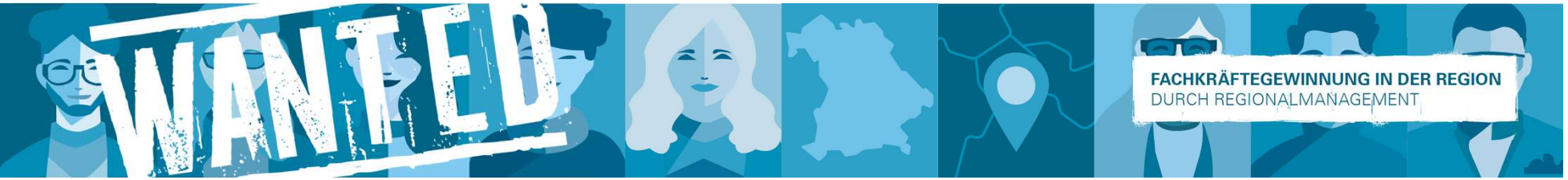
WANTED
FACHKRÄFTEGEWINNUNG IN DER REGION
DURCH REGIONALMANAGEMENT

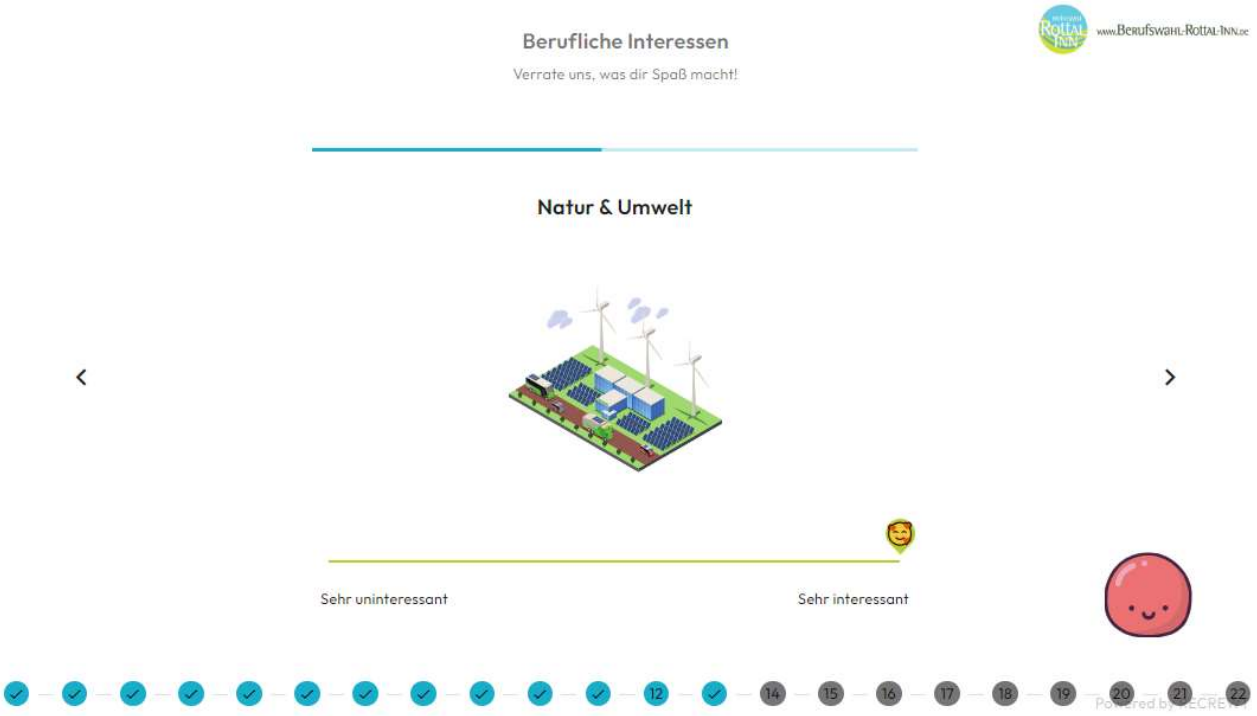
Berufliche Interessen
Verrate uns, was dir Spaß macht!
www.Berufswahl-Rottal-Inn.de
Natur & Umwelt
Sehr uninteressant
Sehr interessant
12
14
15
16
17
18
19
20
21
22

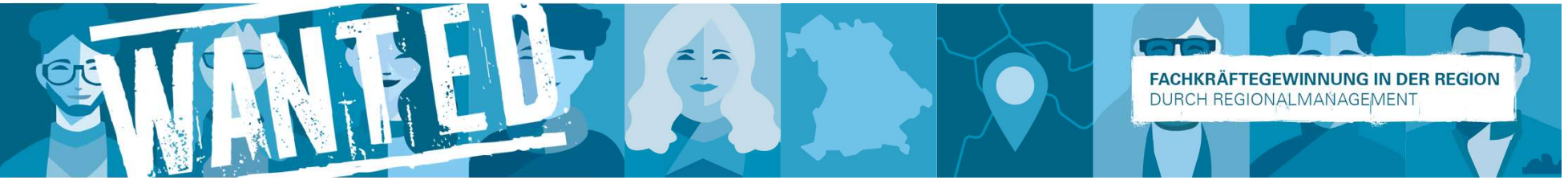
WANTED
FACHKRÄFTEGEWINNUNG IN DER REGION
DURCH REGIONALMANAGEMENT

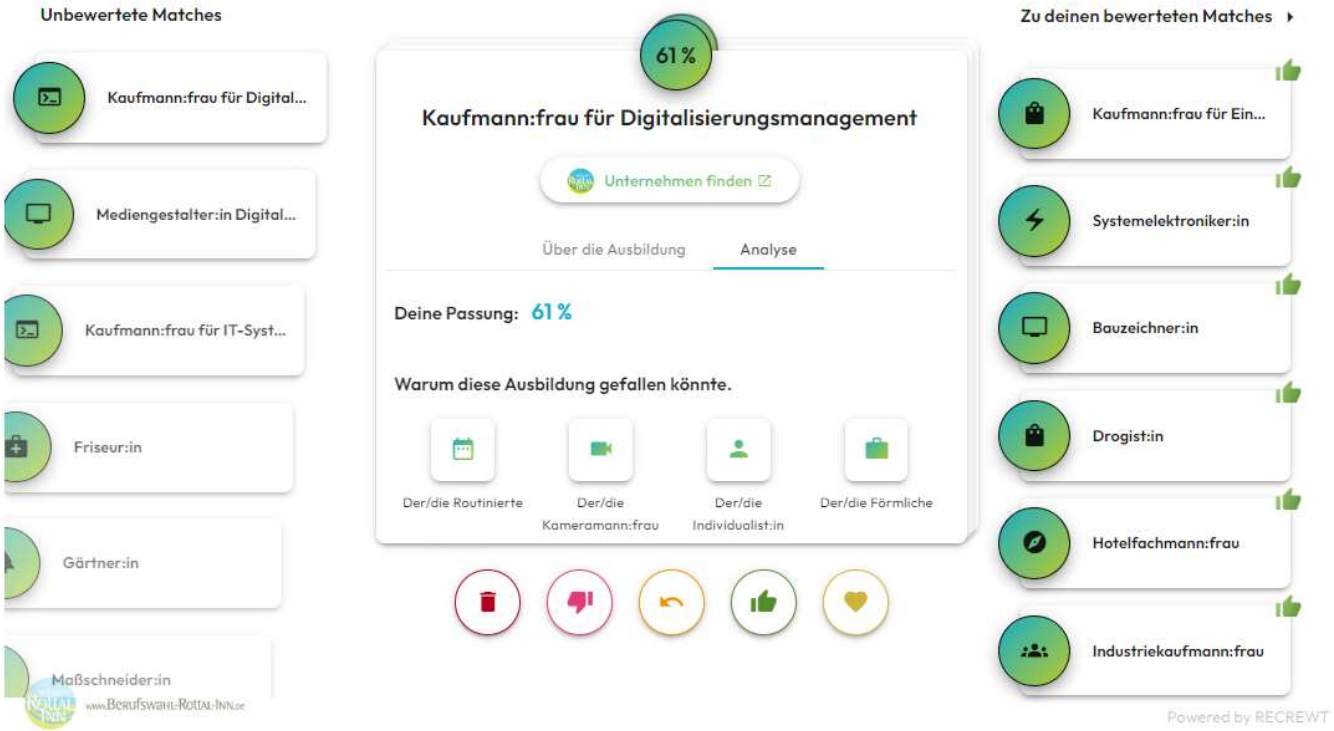
Unbewertete Matches
Kaufmann:frau für Digital...
Mediengestalter:in Digital...
Kaufmann:frau für IT-Syst...
Friseur:in
Gärtner:in
Maßschneider:in
61 %
Kaufmann:frau für Digitalisierungsmanagement
Unternehmen finden
Über die Ausbildung
Analyse
Deine Passung: 61 %
Warum diese Ausbildung gefallen könnte.
Der/die Routinierte
Der/die Kameramann:frau
Der/die Individualist:in
Der/die Förmliche
Zu deinen bewerteten Matches
Kaufmann:frau für Ein...
Systemelektroniker:in
Bauzeichner:in
Drogist:in
Hotelfachmann:frau
Industriekaufmann:frau
Powered by RECREWT

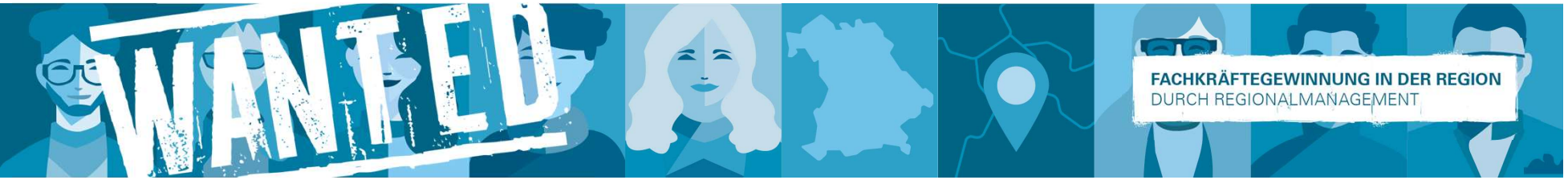
WANTED
FACHKRÄFTEGEWINNUNG IN DER REGION
DURCH REGIONALMANAGEMENT

kaufmann - digitalisierungsmanagement

Unternehmensname

PLZ

Ort

☐ Praktikum ☐ Duales Studium ☐ Angebote für Akademiker

Suchen | Alle Unternehmen anzeigen

Otto Glas Handels-GmbH
Kfz-Technik, Industrietechnik, Werkstattausrüstung // Technischer Großhandel

Unsere Mitarbeiter sind der Garant für die hohe Kundenzufriedenheit. Daher hat die Verantwortung für die Belegschaft für uns höchste Priorität. Wir setzen auf die eigene Ausbildung unserer Fachkräf...

Details

Lindner Group
Innenausbau, Fassade, Industrie

Grenzenlose Möglichkeiten Mehr als 1.500 Auszubildende haben bereits in den vielen Berufszweigen ihre Karriere bei Lindner begonnen. Heute sind wir der größte Ausbildungsbetrieb im Landkreis Ro...

Details

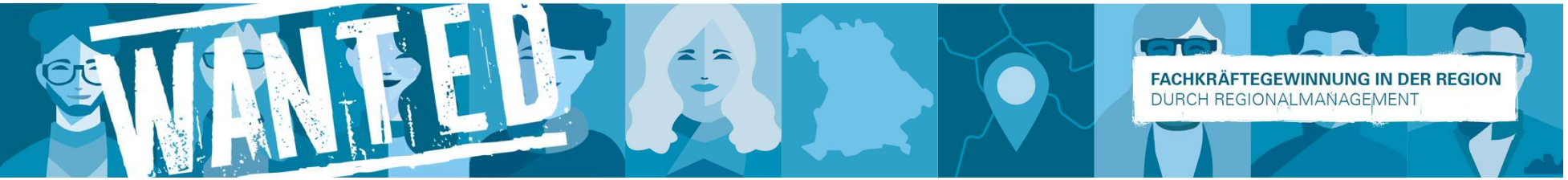

Messe Berufswahl Rottal-Inn | Ausbildungsmöglichkeiten | Praktikumsblog | Aktuelles | Kontakt | Für Unternehmen | Für Lehrkräfte

Unternehmensprofil

Otto Glas Handels–GmbH Kfz-Technik, Industrietechnik, Werkstattausrüstung // Technischer Großhandel

Unsere Mitarbeiter sind der Garant für die hohe Kundenzufriedenheit. Daher hat die Verantwortung für die Belegschaft für uns höchste Priorität. Wir setzen auf die eigene Ausbildung unserer Fachkräfte von morgen und bieten jungen Menschen interessante und zukunftsorientierte Ausbildungsberufe an.

220 Mitarbeiter | Schellenbruckstraße 7, 84307 Eggenfelden | Tätig seit 1955 | www.go-glas.de/ausbildung

Unternehmensvideos

goGlas - Experten für Deine Zukunft

goGlas – Experten für Deine Zukunft

Wir wissen, dass die Menschen die treibende Kraft für unseren Erfolg sind. Gegenseitige Wertschätzung und kollegiales Miteinander sind uns deshalb besonders wichtig. Bei uns zählt der Beitrag jedes Einzelnen, egal ob Berufsanfänger oder langjähriger Mitarbeiter, ob Azubi oder Chef.

Diese Stellen gibt es bei uns

- Kaufmann - Groß- und Außenhandelsmanagement (m/w/d)
- Fachkraft - Lagerlogistik (m/w/d)
- Kaufmann - Büromanagement (m/w/d)
- Kaufmann - Digitalisierungsmanagement (m/w/d)
- Fachlagerist (m/w/d)

Bildergalerie

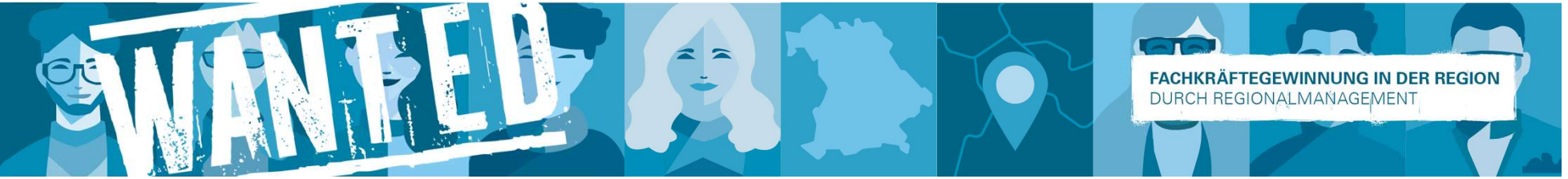

Regionalmanagement
Bayern

Bayerisches Staatsministerium für
Wirtschaft, Landesentwicklung und Energie

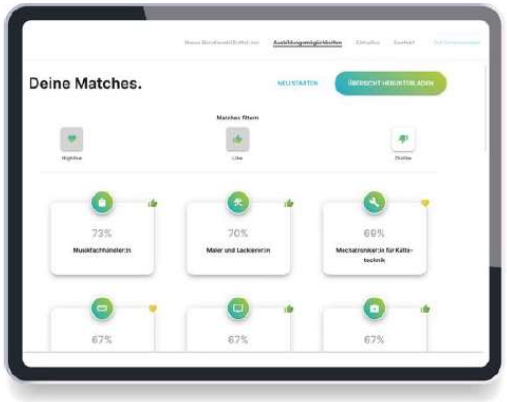

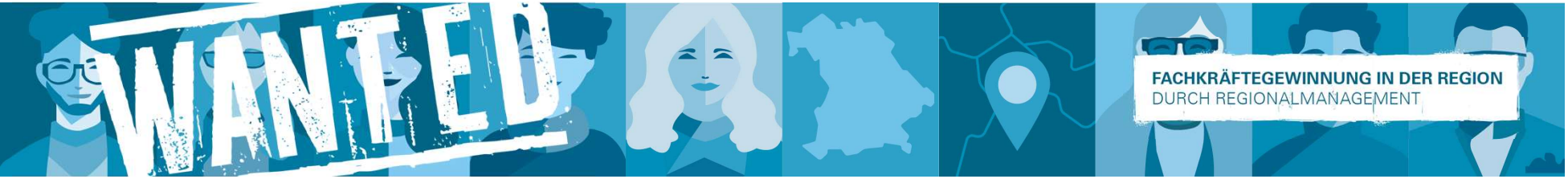

DEINE ROADMAP.

MESSE BERUFSWAHL ROTTAL-INN.

Dein Name: _____

Unternehmen: **Standnummer:**

Ausbildungsberuf:

Unternehmen: **Standnummer:**

Ausbildungsberuf:

Weitere interessante Unternehmen/ Berufe auf der Messe entdeckt?

Unternehmen: **Standnummer:**

Ausbildungsberuf:

Unternehmen: **Standnummer:**

Ausbildungsberuf:

Unternehmen: **Standnummer:**

Ausbildungsberuf:

berufswahl@rottal-inn.de
www.berufswahl-rottal-inn.de

Gefördert durch

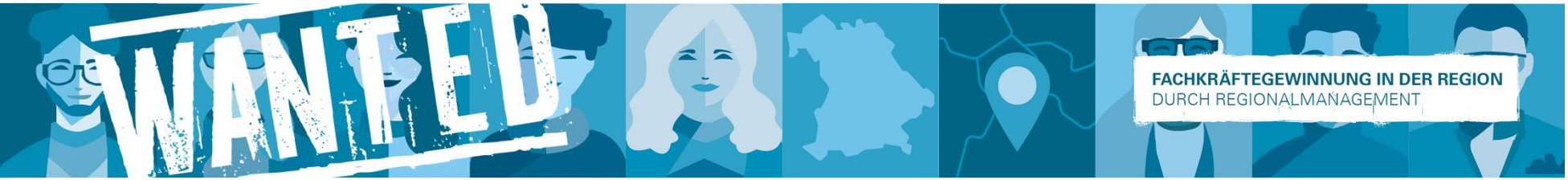

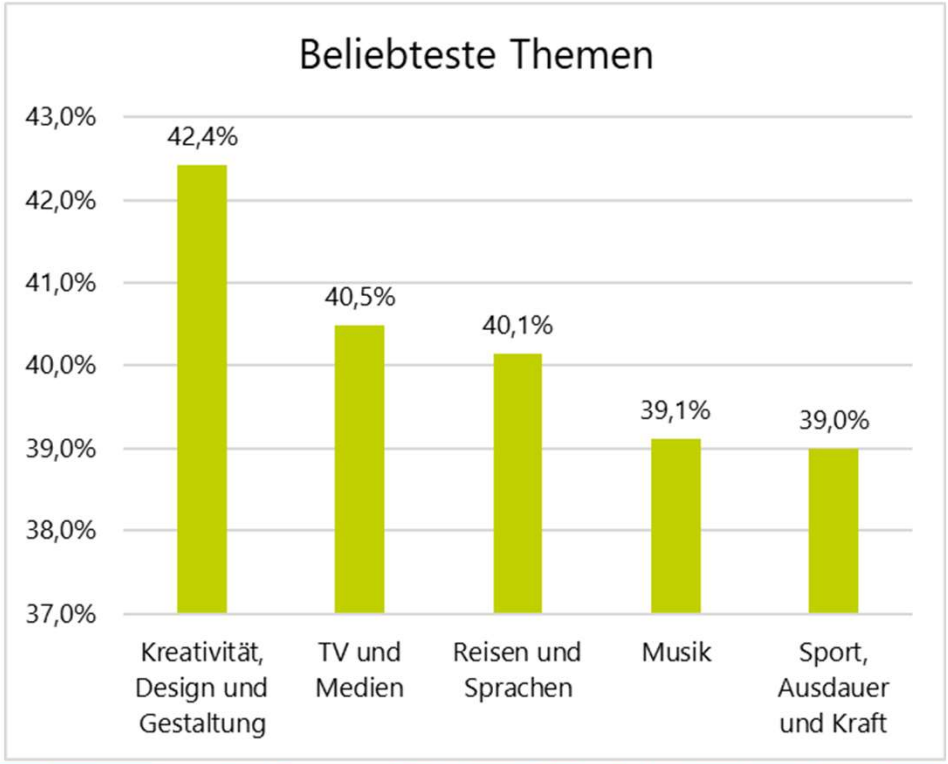
Beliebteste Themen
43,0%
42,0%
41,0%
40,0%
39,0%
38,0%
37,0%
42,4%
40,5%
40,1%
39,1%
39,0%
Kreativität, Design und Gestaltung
TV und Medien
Reisen und Sprachen
Musik
Sport, Ausdauer und Kraft

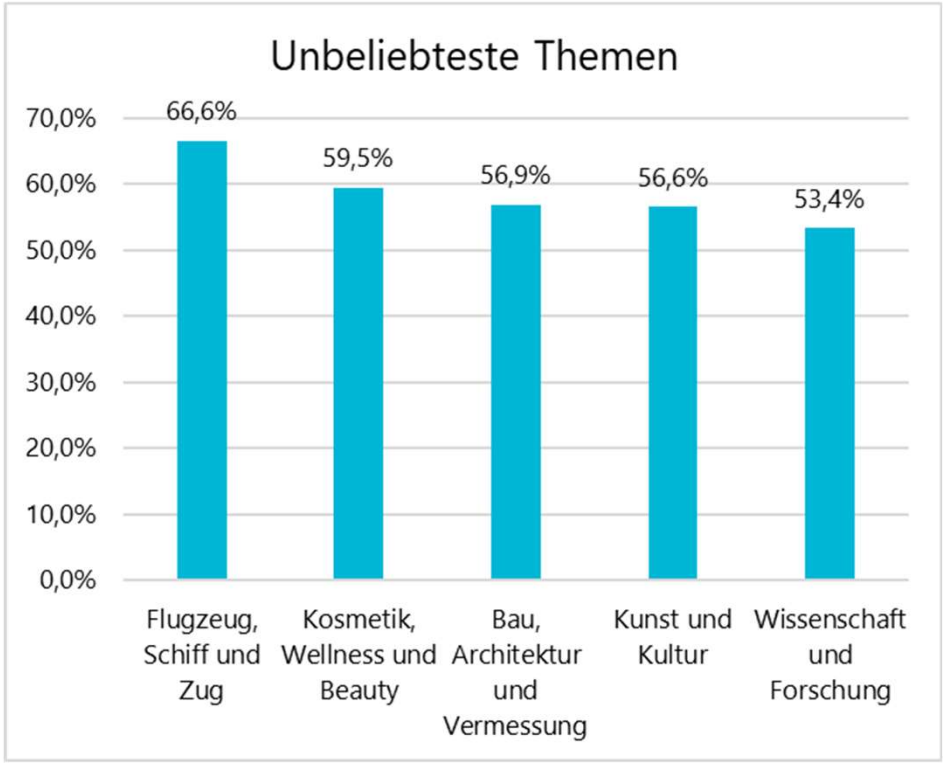
Unbeliebteste Themen
70,0%
60,0%
50,0%
40,0%
30,0%
20,0%
10,0%
0,0%
66,6%
59,5%
56,9%
56,6%
53,4%
Flugzeug, Schiff und Zug
Kosmetik, Wellness und Beauty
Bau, Architektur und Vermessung
Kunst und Kultur
Wissenschaft und Forschung

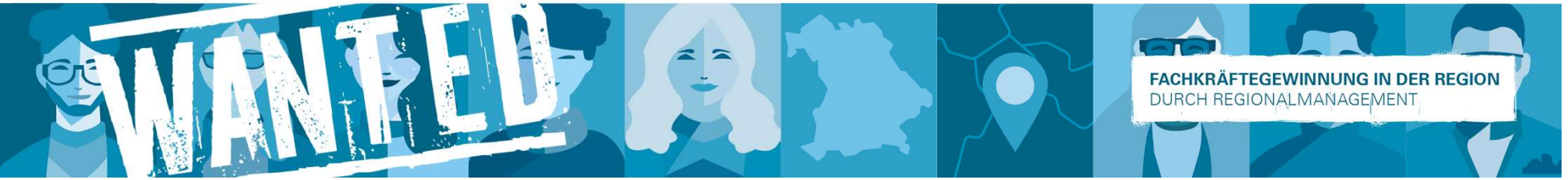
WANTED
FACHKRÄFTEGEWINNUNG IN DER REGION
DURCH REGIONALMANAGEMENT

Top 10 Ausbildungsberufe nach Likes
1 Technischer Produktdesigner (m/w/d)
2 Bauzeichner (m/w/d)
3 Mediengestalter Digital und Print (m/w/d)
4 Erzieher (m/w/d)
5 Koch (m/w/d)
6 Technischer Systemplaner (m/w/d)
7 Pflegefachmann (m/w/d)
8 Kaufmann für Tourismus und Freizeit (m/w/d)
9 Elektroniker für Automatisierungstechnik (m/w/d)
10 Hotelfachmann (m/w/d)

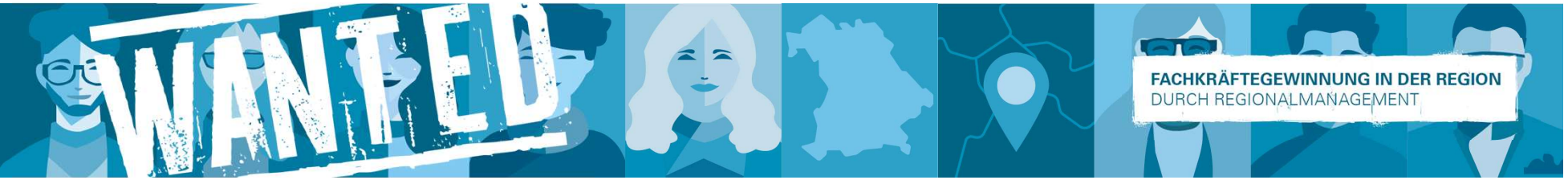

Berufswahl leicht gemacht!
Probier unser Berufe Matching aus!
berufswahl-rottal-inn.de

Finde den Beruf, der zu dir passt!
Unser Berufe Matching macht´s möglich!
berufswahl-rottal-inn.de

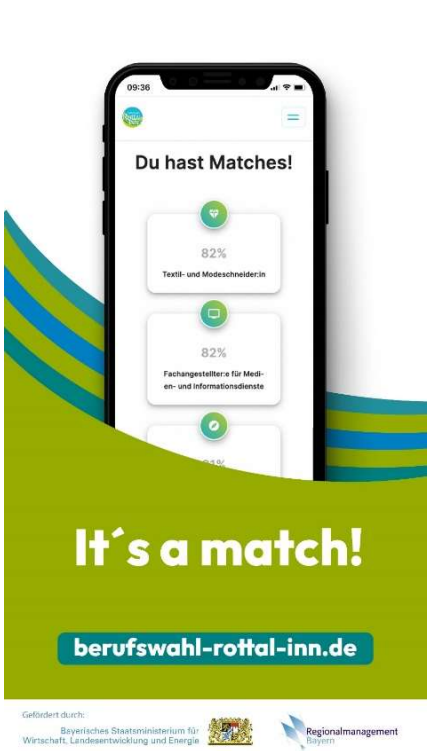
09:36
Du hast Matches!
82%
Textil- und Modeschneider:in
82%
Fachangestellter:e für Medi-en- und Informationsdienste
It´s a match!
berufswahl-rottal-inn.de

Meine 1.000 Möglichkeiten ...
Dein Weg in eine erfolgreiche Zukunft!
berufswahl-rottal-inn.de

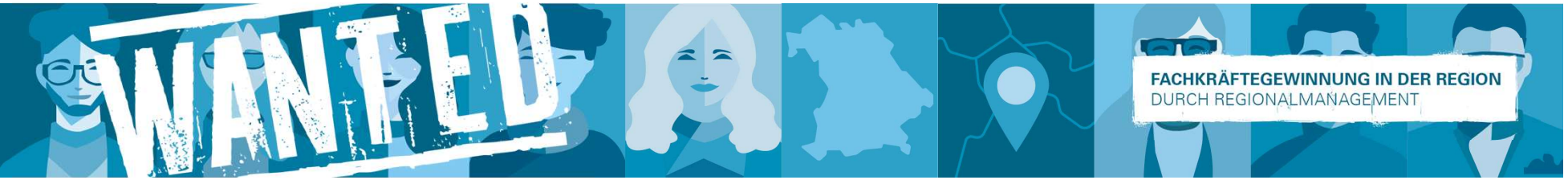
WANTED
FACHKRÄFTEGEWINNUNG IN DER REGION
DURCH REGIONALMANAGEMENT

Regionalmanagement Bayern

Bayerisches Staatsministerium für Wirtschaft, Landesentwicklung und Energie

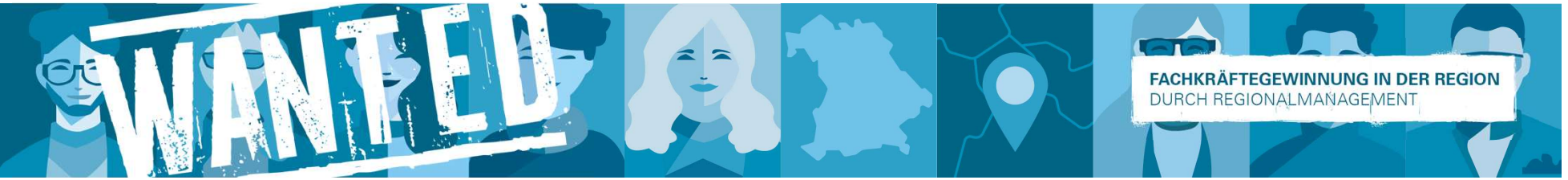

MEINE WELT ROTTAL-INN
BERUFSWAHL-ROTTAL-INN.DE
Praktikumsblog
Bewirb dich jetzt und werde Praktikumsblogger:
• Lerne Unternehmen aus dem Landkreis Rottal-Inn kennen
• Erstelle deinen eigenen Erfahrungsbericht inklusive Fotos und Videos
• Sammle Erfahrungen als Blogger
• Erhalte einen Gutschein im Wert von 50 €
Wer kann mitmachen:
• Schülerinnen und Schüler ab der 8. Klasse
So funktioniert's:
• Bewirb dich unter www.berufswahl-rottal-inn.de/praktikumsblog/teilnahme/ für ein Praktikum
• Dein Wunschunternehmen tritt anschließend mit dir in Kontakt
• Vereinbare dein Schnupperpraktikum (ca. 3-5 Tage)
• Mit Unterstützung des Unternehmens erstellst du einen Beitrag für den Praktikumsblog
Mitmachen lohnt sich!
Du erhältst einen Gutschein im Wert von 50 € für ein Geschäft deiner Wahl aus dem Landkreis Rottal-Inn, wenn dein Beitrag veröffentlicht wird.
Weitere Infos unter:
BERUFSWAHL-ROTTAL-INN.DE
Landkreis Rottal-Inn • Ringstraße 4-7 • 84347 Pfarrkirchen • berufswahl@rottal-inn.de
Gefördert durch
Bayerisches Staatsministerium für Wirtschaft, Landesentwicklung und Energie
Regionalmanagement Bayern

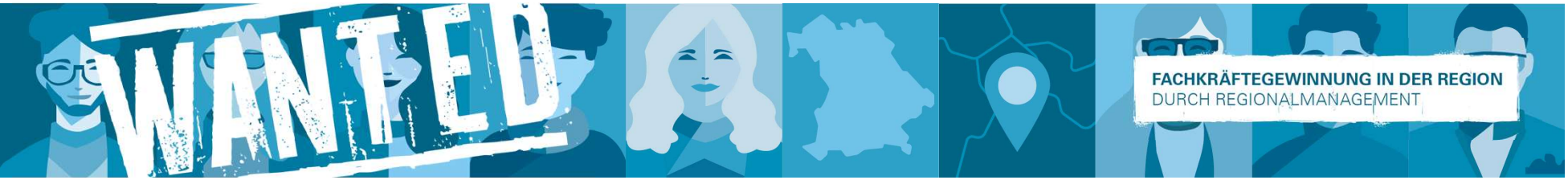
WANTED
FACHKRÄFTEGEWINNUNG IN DER REGION
DURCH REGIONALMANAGEMENT

Als Kauffrau für Marketing und Kommunikation bei Skapetze Lichtmacher

Verena, 20 Jahre

Ich habe mich schon immer sehr für Social Media und Contenterstellung interessiert. Auch die Marktanalyse und der Bereich SEO war schon immer sehr interessant und spannend in meinen Augen. Neben meiner Begeisterung für die Umsetzung von Marketingmaterialien finde ich es toll, wie man durch Licht die Atmosphäre in den Räumen der Kunden verändern kann, sodass sie ein ganz neues Gefühl für ihr Zuhause entwickeln können. Deswegen war es mir klar, dass ich bei Skapetze gut aufgehoben sein werde.

Allgemein

Das Unternehmen Skapetze Lichtmacher befindet sich in Simbach am Inn. Die Firma wurde 1979 von Karl-Heiz Skapetze gegründet. Da es sich um ein Familienunternehmen handelt, ist ein familiäres Miteinander für jeden in der Firma sehr wichtig. Dazu gehört außerdem eine abteilungsübergreifende Kommunikation, die durch circa 30 Mitarbeiter begründet ist.

Die ersten Tage

Am ersten Tag wurden mir erstmal alle Mitarbeiter der Firma vorgestellt. Anschließend hat mir die Geschäftsleitung namens Guido Huber alle verschiedenen Bereiche und die Leuchtenausstellung im Showroom gezeigt und mir die wichtigsten Einzelheiten erklärt. Anschließend wurden mir die Grundkenntnisse von Shopware und Plenty gezeigt. Im Anschluss sollte ich noch einen Blogbeitrag erstellen und diesen auch veröffentlichen.

Tag 3 – 5

Am letzten Tag meines Praktikums habe ich mit einer Kollegin aus dem Marketing einen Contentplan für Social Media erstellt. Wir haben uns verschiedene Referenzbilder unserer Kunden und Bilder aus unserem Onlineshop ausgesucht, diese bearbeitet und in Farbgruppen unterteilt. Sie hat mir auch gezeigt, wie man Instagram Captions erstellt und auf was es bei dem Auswählen der Hashtags ankommt. Abschließend durfte ich noch bei der Anlage von neuen Produkten zusehen. Ein sehr interessanter Einblick in die Beschaffungsprozesse des Marketings.

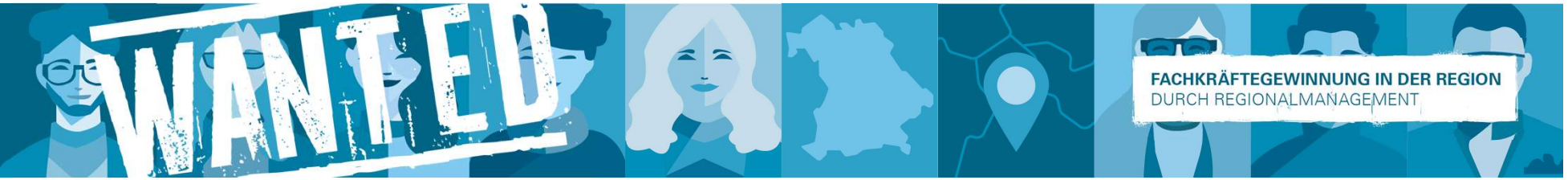

Get to know Rottal-Inn Discover Companies, Activities and Culture

Unterreiner, Oberhaizinger & Schellenberg

Date: Friday, 7th of June, 8:50am
Meeting Point: European Campus

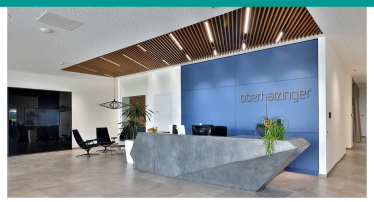

Program

Get to know

- Regional Management of the Landratsamt Rottal-Inn
- Unterreiner Forstgeräte GmbH
- Oberhaizinger GmbH
- Schellenberg
- Schellenberghaus

Guided Hiking Tour on the Schellenberg

Get-Together at the Schellenberghaus

Facts

Unterreiner Forstgeräte GmbH

A family-run company specialized in the wholesale and manufacture of forestry equipment.

Oberhaizinger GmbH

An internationally active company specialized in interior design and interior fittings in the high-end car dealership and banking sector.

Schellenberg

- the highest elevation (552m) in Lower Bavaria south of the Danube
- offers an ideal hiking area right on the outskirts of the charming town of Simbach am Inn
- 4 different hiking trails from approx. 7 to 10km

Free offer by Landratsamt Rottal-Inn: The offer includes transportation by bus as well as a snack at the Schellenberghaus.
Sign up by e-mail by June 5, stating your full name and cell phone number: international-tutors-ecri@th-deg.de

Gefördert durch
Bayerisches Staatsministerium für Wirtschaft, Landesentwicklung und Energie
Regionalmanagement Bayern

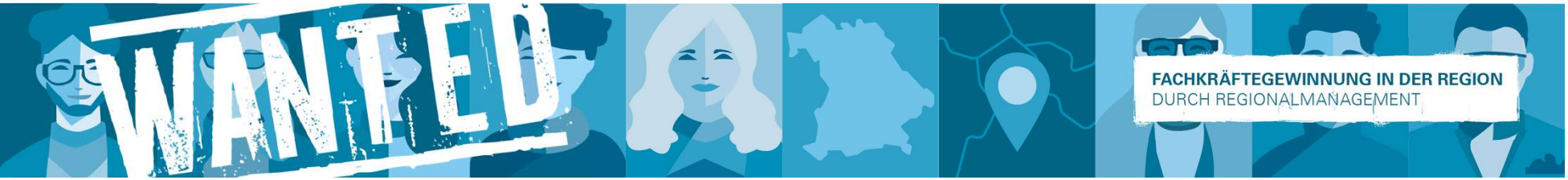

Regionalmanagement Bayern

Bayerisches Staatsministerium für Wirtschaft, Landesentwicklung und Energie

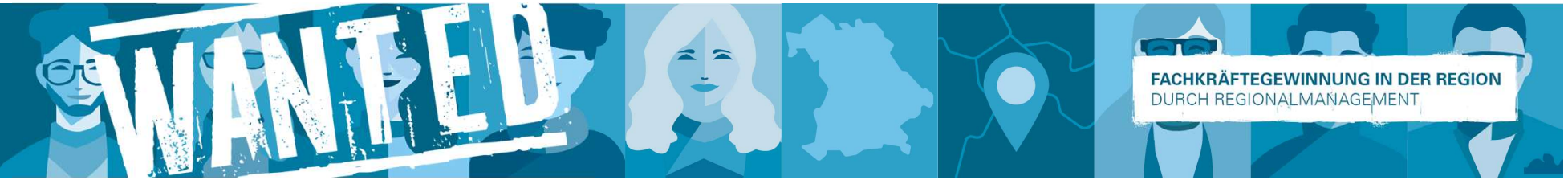

Regionalmanagement Bayern

Bayerisches Staatsministerium für Wirtschaft, Landesentwicklung und Energie

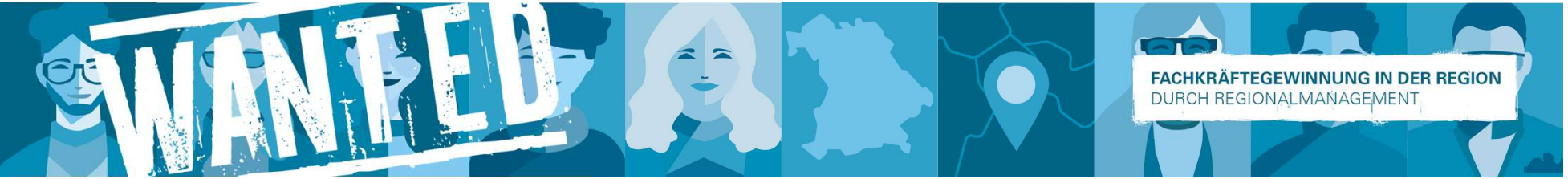

Regionalmanagement
Bayern

Bayerisches Staatsministerium für
Wirtschaft, Landesentwicklung und Energie