

BERECHTSAMSKARTE VON BAYERN

Maßstab 1 : 1.000.000

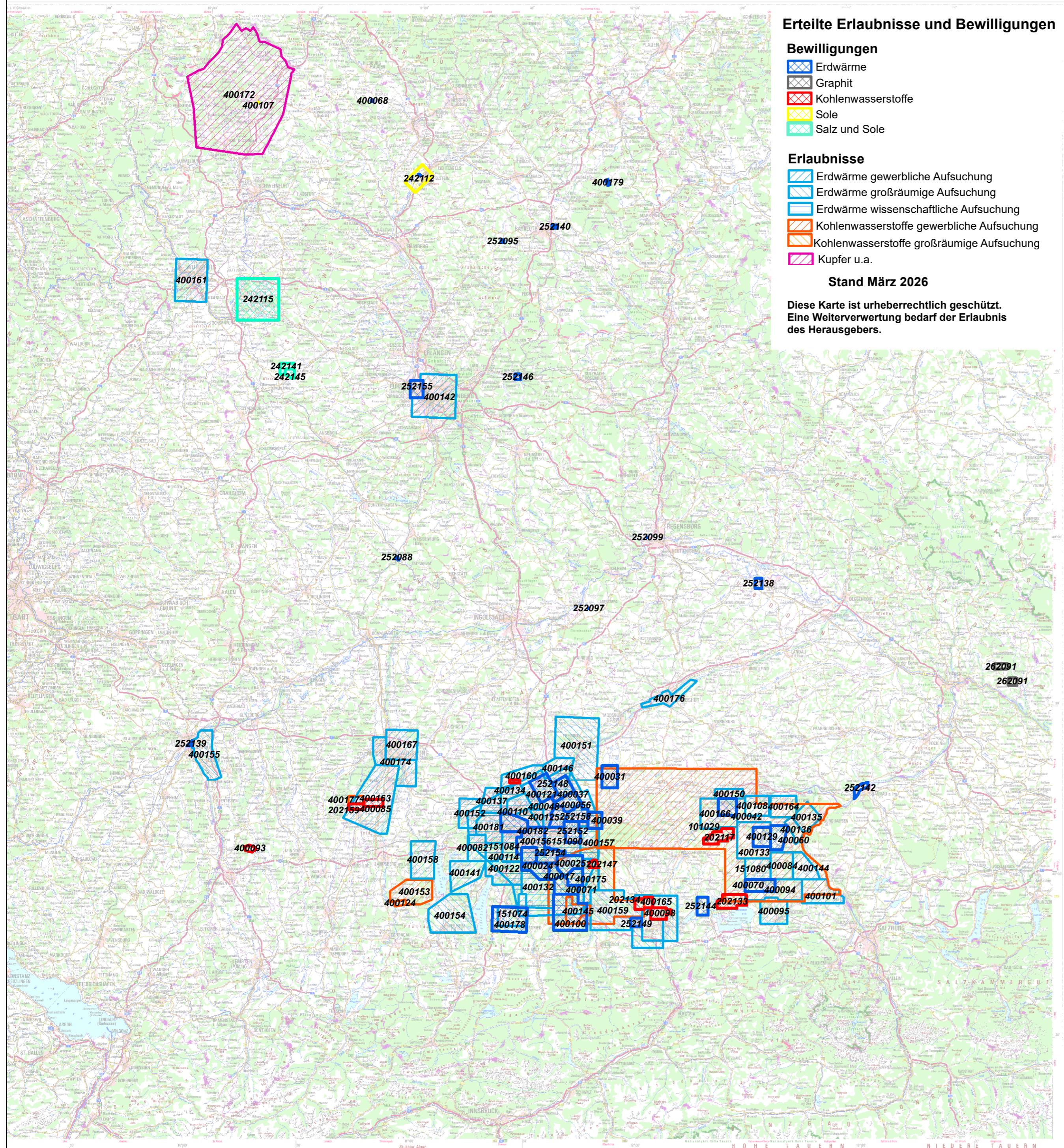

Erteilte Erlaubnisse und Bewilligungen

Bewilligungen

- Erdwärme
- Graphit
- Kohlenwasserstoffe
- Sole
- Salz und Sole

Erlaubnisse

- Erdwärme gewerbliche Aufsuchung
- Erdwärme großräumige Aufsuchung
- Erdwärme wissenschaftliche Aufsuchung
- Kohlenwasserstoffe gewerbliche Aufsuchung
- Kohlenwasserstoffe großräumige Aufsuchung
- Kupfer u.a.

Stand März 2026

Diese Karte ist urheberrechtlich geschützt.
Eine Weiterverwertung bedarf der Erlaubnis
des Herausgebers.

Nummer	Name der Bewilligung	Nummer	Name der Erlaubnis
202071	Hebertshausen I	101029	Salzach-Inn
202117	Bierwang	151074	Wolfratshausen
202133	Breitbrunn-Eggstätt	151080	Trostberg
202134	Schmidhausen	151084	Planegg
202147	Wolfersberg	151090	Neuperlach
202159	Großaitingen II	400048	Freimann
242112	Staffelstein	400071	Egmatting
242115	Kitzingen	400082	Gauting-West
242141	Soli-Med	400084	Geothermie Palling
242145	Soli-Med II	400094	Geothermie Traunreut/Waging am See
252088	Altmühltal	400095	Traunstein
252095	Obernsees	400101	Ruperti II
252097	Bad Gögging Therme II	400108	GT Tüßling
252099	Ratisbona-Quelle	400110	Karlsfeld Ost
252100	Burgstall	400114	Gauting-Ost
252103	Obermain	400121	München-Feldmoching
252138	Sorviodurum	400122	Pullach Süd
252139	Neu-Ulm	400124	Lech
252140	Rodersberg/Steinach	400125	BMW Milbertshofen
252142	Aenus	400132	Dingharting-Attenham
252144	Antonius	400133	Engelsberg
252146	Hersbruck	400134	Karlsfeld-Nord
252148	Unterschleißheim	400135	Chemiepark Gendorf
252149	Epininga	400136	Waldweihnacht
252151	Großhesseloherfeld	400137	Geiselbullach
252152	Neu-Riem	400141	Vierseen
252154	Unterhaching	400142	Nürnberg
252155	Fürth-Therme	400144	GT Törring II
252157	AFK-Ascaim	400145	Mühlleite
252158	feringeo	400146	Neufahrn-Eching
262091	Kropfmühl und Ficht	400150	Ampfing Geothermal
400015	Dürrnhaar	400151	GeoFwFreising
400017	München-Sauerlach	400152	Fürstenfeldbruck-Nord
400024	Grünwald	400153	Lech Ost
400025	Neukirchstockach	400154	Hardtwiese
400031	Geothermie Erding	400155	Stadtwärme Neu-Ulm
400037	Geothermie Garching	400156	Seismik Giga-M
400039	GPPoing	400157	Erdwärme Vaterstetten
400042	Energie Waldkraiburg	400158	Ammersee-West
400056	Geothermie Ismaning	400159	Erdwärme Feldkirchen-Westerham
400060	GEoenergie Kirchweidach	400160	Dachau-Nord
400068	Bad Rodach	400161	Würzburg
400070	Geothermie Traunreut	400163	Lechfeld
400074	Geothermie Taufkirchen	400164	Graming
400085	Großaitingen	400165	Erdwärme Rosenheim
400092	München-Freiham	400166	Aschau am Inn
400093	Lauben	400167	Augsburg-Ost
400098	Inzenham-West Erweiterung	400172	Brend
400100	Erdwärme Holzkirchen	400174	Kommunale Wärme Augsburg
400107	Neuhaus	400175	Höhenkirchner Forst
400129	Garching-Alz	400176	GeoPuls Landshut
400178	Erdwärme Geretsried	400177	Wertach
400179	Siebenquell	400181	M West
400182	München-Schäftlarnstraße		

Herausgeber:

**Bayerisches Staatsministerium für
Wirtschaft, Landesentwicklung und Energie
Referat 86, FstB**