

BERECHTSAMSKARTE VON BAYERN

Maßstab 1 : 1.000.000

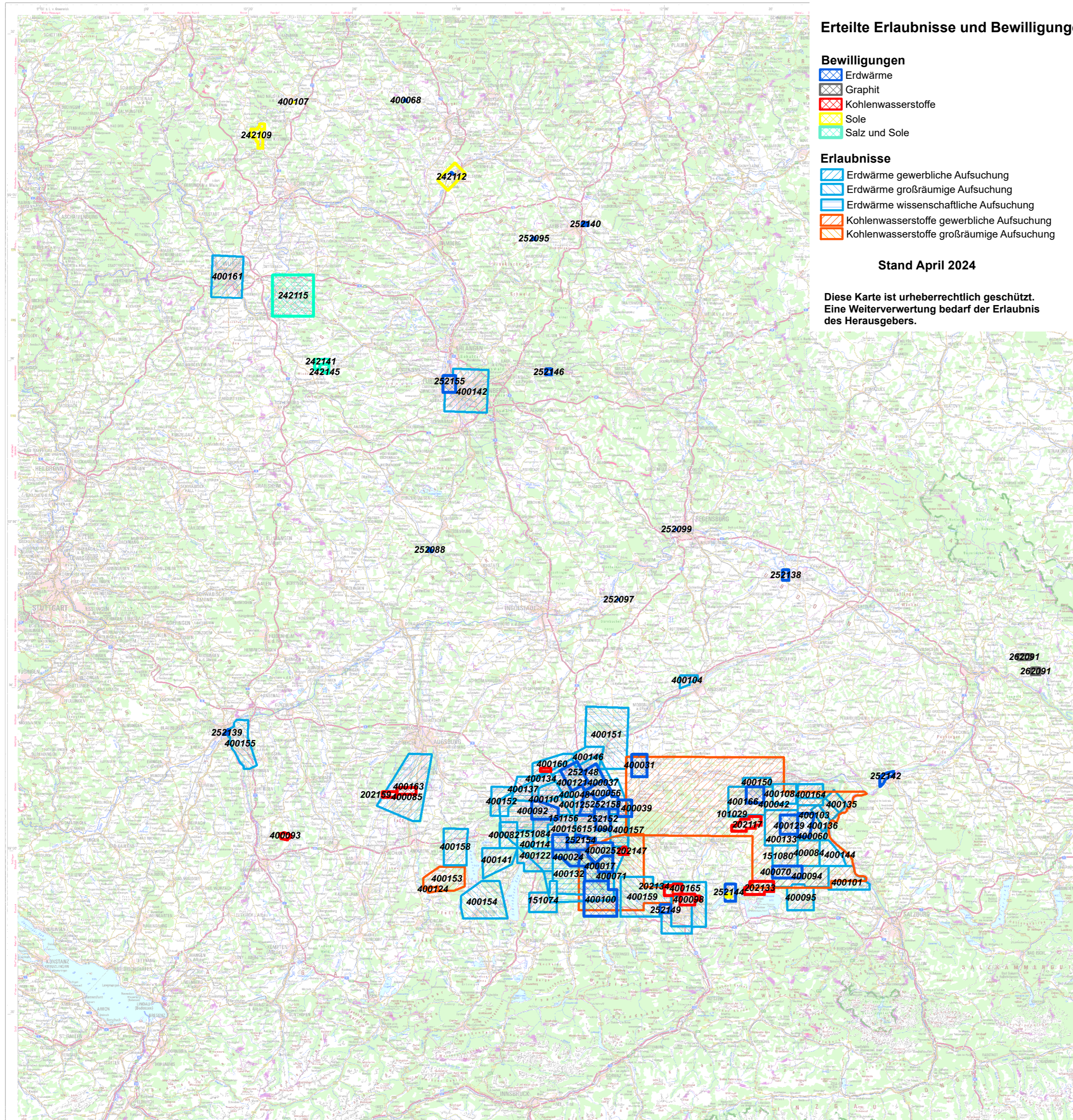

Erteilte Erlaubnisse und Bewilligungen

Bewilligungen

- Erdwärme
- Graphit
- Kohlenwasserstoffe
- Sole
- Salz und Sole

Erlaubnisse

- Erdwärme gewerbliche Aufsichtung
- Erdwärme großräumige Aufsichtung
- Erdwärme wissenschaftliche Aufsichtung
- Kohlenwasserstoffe gewerbliche Aufsichtung
- Kohlenwasserstoffe großräumige Aufsichtung

Stand April 2024

Diese Karte ist urheberrechtlich geschützt.
Eine Weiterverwertung bedarf der Erlaubnis
des Herausgebers.

Nummer	Name der Bewilligung	Nummer	Name der Erlaubnis
202071	Hebertshausen I	101029	Salzach-Inn
202117	Bierwang	151074	Wolfratshausen
202133	Breitbrunn-Eggstätt	151080	Trostberg
202134	Schmidhausen	151084	Planegg
202147	Wolfersberg	151090	Neuperlach
202159	Großaitingen II	151156	München-Sendling
242109	Bad Kissingen	400048	Freimann
242112	Staffelstein	400071	Egmatting
242115	Kitzingen	400082	Gauting-West
242141	Soli-Med	400084	Geothermie Palling
242145	Soli-Med II	400094	Geothermie Traunreut/Waging am See
252088	Altmühltal	400095	Trumpstein
252095	Obernsees	400101	Ruperti II
252097	Bad Gögging Therme II	400103	Kirchweidach II (Erweiterung)
252099	Ratisbona-Quelle	400104	Altdorf Ziegelei
252100	Burgstall	400108	GT Tüßling
252103	Obermain	400110	Karlsfeld Ost
252138	Sorviodurum	400114	Gauting-Ost
252139	Neu-Ulm	400121	München-Feldmoching
252140	Rodersberg/Steinach	400122	Pullach Süd
252142	Aenus	400124	Lech
252144	Antonius	400125	BMW Milbertshofen
252146	Hersbruck	400132	Dingharting-Attenham
252148	Unterschleißheim	400133	Engelsberg
252149	Epininga	400134	Karlsfeld-Nord
252151	Großhesseloherfeld	400135	Chemiepark Gendorf
252152	Neu-Riem	400136	Waldweihnacht
252154	Unterhaching	400137	Geiselbullach
252155	Fürth-Therme	400141	Vierseen
252157	AFK-Ascaim	400142	Nürnberg
252158	feringeo	400144	GT Törring II
262091	Kropfmühl und Ficht	400146	Neufahrn-Eching
400015	Dürrnhaar	400150	Ampfing Geothermal
400017	München-Sauerlach	400151	GeoFwFreising
400024	Grünwald	400152	Fürstenfeldbruck-Nord
400025	Neukirchstockach	400153	Lech Ost
400031	Geothermie Erding	400154	Hardtwiese
400037	Geothermie Garching	400155	Stadtwärme Neu-Ulm
400039	GPPoing	400156	Seismik Giga-M
400042	Energie Waldkraiburg	400157	Erdwärme Vaterstetten
400056	Geothermie Ismaning	400158	Ammersee-West
400060	GEOenergie Kirchweidach	400159	Erdwärme Feldkirchen-Westerham
400068	Bad Rodach	400160	Dachau-Nord
400070	Geothermie Traunreut	400161	Würzburg
400074	Geothermie Taufkirchen	400163	Lechfeld
400083	Therme Endorf	400164	Graming
400085	Großaitingen	400165	Erdwärme Rosenheim
400092	München-Freiham	400166	Aschau am Inn
400093	Lauben		
400098	Inzenham-West Erweiterung		
400100	Erdwärme Holzkirchen		
400107	Neuhaus		
400129	Garching-Alz		

Herausgeber:

**Bayerisches Staatsministerium für
Wirtschaft, Landesentwicklung und Energie
Referat 86, FstB**